

CATÁLOGO NELORE

©IVELUS

Leilão Virtual

Fazenda Nova

Genética 2024

30 de março, 2024
Sábado, 10 horas

**matrizes e
reprodutores**
Nelore e Braford e Brangus

50 Touros Nelore | 40 Touros Braford
10 Touros Brangus | 40 Novilhas Braford
50 Novilhas Nelore PO | 50 Novilhas Nelore PA
50 Novilhas Nelore CL

INFORMAÇÕES

(18) 3608.0999

(18) 99637.2999

#SIGA-NOS

CentralLeiloes
/centralleiloes

REALIZAÇÃO:



LEILOEIRAS:



APOIO:



TRANSMISSÃO:



RETRANSMISSÃO:



ASSESSORIA:



REGULAMENTO DO LEILÃO

O presente regulamento estabelecerá as normas que serão observadas durante o leilão, sendo que seu cumprimento será obrigatório a todos aqueles que, na condição de convidados, participantes e/ou promotores do evento, quiserem promover a aquisição ou venda de animal(is) ou produto(s) agrobusiness, ou como mero espectador.

1. DEFINIÇÕES

1.1 Considera-se LEILÃO o evento que visa a comercialização de animal(is) e/ou produto(s), pela melhor oferta de valores, efetuada de forma aberta e aceita por um leiloeiro.

1.2 Considera-se EMPRESA LEILOEIRA a empresa responsável pela organização e coordenação do leilão. O presente leilão será coordenado e organizado pela Central Leiloes Ltda.

1.3 Considera-se LEILOEIRO a pessoa inscrita no Sindicato Nacional dos Leiloeiros Rurais, detentor de fé-pública, e que será responsável pela recepção das propostas de ofertas aos lotes comercializados, bem como pela batida do martelo e concretização do negócio.

1.4 Considera-se PROMOTOR DO EVENTO a(s) pessoa(s), física(s) ou jurídica(s), que for(em) responsável(is) pela promoção do evento e arrematação do(s) animal(is) ou produto(s) para serem comercializados no leilão.

1.5 Considera-se CONVIDADO a pessoa, física ou jurídica, que for proprietária de animal(is) ou produto(s) que será(ao) comercializado(s) no leilão. Ao convidado também será permitida a realização de compras no leilão.

1.6 Considera-se PARTICIPANTE todo aquele que comparecer no leilão e que tenha interesse na compra de animal(is) ou produto(s) comercializado(s) no evento, ou como mero espectador.

1.7 Considera-se COMISSÃO DE COMPRA a comissão paga pelo comprador do(s) animal(is) / produto(s) à EMPRESA LEILOEIRA, que será anunciada pelo leiloeiro no início do leilão, cujo percentual incidirá sobre o valor total de cada lote apregoadado.

1.8 Considera-se COMISSÃO DE VENDA a comissão paga pelo proprietário do(s) animal(is) / produto(s) ao PROMOTOR DO EVENTO / EMPRESA LEILOEIRA.

1.9 Considera-se PRODUTO tudo que não seja semente e que possa ser comercializado em leilão, tais como: embrião, sêmen, etc.

1.10 Considera-se LANCE DE DEFESA o lance ofertado pelo próprio proprietário do animal(is) ou produto(s), quando não alcançado o preço esperado por este junto ao leilão. Nesta hipótese, o proprietário será responsável pelo pagamento das comissões de compra e venda acima previstas.

1.11 Considera-se LOTE o grupo de animais ou o animal individualmente e/ou de produtos a serem colocados à venda através de leilão, devidamente identificado no catálogo.

2. CADASTRO:

2.1 Todo aquele que pretenda apresentar lance no leilão deverá estar previamente cadastrado junto à Central Leiloes Ltda, podendo encaminhar tal solicitação à empresa leiloeira com antecedência, para fins de análise e aprovação prévia dos cadastros. Nesta hipótese, o pedido de cadastramento importará em autorização automática à empresa leiloeira de consulta de informações do solicitante junto ao SERASA ou outros órgãos de proteção ao crédito.

2.2 A Central Leiloes Ltda disponibilizará aos convidados e participantes um escritório no local do evento, podendo o cadastro ser efetuado neste local. Nesta hipótese, toda compra efetuada pelo convidado ou participante ficará condicionada à posterior aprovação do cadastro, bem como aceitação pelo VENDEDOR.

2.3 A presença dos convidados ou participantes no recinto do leilão importará em imediata autorização à Central Leiloes Ltda em promover consultas sobre os mesmos junto ao SERASA ou outros órgãos de proteção ao crédito.

2.4 Os empregados da Central Leiloes Ltda não estão autorizados a avaliar ou endossar qualquer comprador junto ao leilão.

2.5 A existência de cadastro não dispensará a necessidade de apresentação de avalista, caso seja solicitado pelo VENDEDOR ou pela Central Leiloes Ltda.

2.6 Será permitida a compra de animal(is) / produto(s) mediante procuração por Instrumento Público, a qual deverá ser específica para aquele evento e deverá conter o valor máximo autorizado pelo outorgante e desde que este possua cadastro aprovado junto à Central Leiloes Ltda, que permanecerá com referida procuração.

2.7 A Central Leiloes Ltda atua como intermediária das transações, sendo responsável pela organização e coordenação do evento, não se responsabilizando pelo inadimplemento do comprador, seja em relação ao valor do(s) produto(s) / animal(is) adquirido(s), seja em relação às comissões de venda. Portanto, cabe ao vendedor manifestar-se sobre o cadastro do

comprador antes da assinatura do contrato de compra e venda, bem como exigir a assinatura de avalista antes da formalização deste contrato.

3. DO LEILOEIRO:

3.1 O leilão será realizado por um LEILOEIRO RURAL, devidamente inscrito nos órgãos próprios, sendo que a venda considerará efetuada com a batida do martelo, momento em que as partes, compradores e vendedores, estarão obrigados ao cumprimento do negócio fechado, exceto na hipótese de não aprovação do cadastro do comprador, na forma do item 02 supra.

3.2 Poderá o leiloeiro, durante o leilão, promover as alterações das presentes normas, estabelecer outras regras, alterar as disposições do catálogo, de lotes ou condições de pagamento, instituir preços mínimos, sem direito de reclamação ou indenização por parte dos convidados ou participantes.

4. DISPOSIÇÕES ESPECÍFICAS PARA LEILÃO DE PRENHEZES:

4.1 Salvo estipulação em contrário, nos casos de livre acasalamento ou embrião a ser coletado, a primeira parcela será considerada como sinal de negócio e devidas no ato. As demais parcelas somente poderão ser exigidas do(s) COMPRADOR(es) após o recebimento ou a retirada da(s) prenhez(es) confirmada(s). Caso o VENDEDOR tenha recebido antecipadamente alguma parcela e a prenhez não consiga se realizar o VENDEDOR restituirá ao(s) COMPRADOR(es) o valor recebido.

4.2. PRENHEZES RECEPTORAS:

4.2.1. O VENDEDOR se responsabiliza em apresentar a(s) receptora(s) em perfeitas condições físicas, com boa habilidade maternal, a fim de bem criar o embrião.

4.2.2. O COMPRADOR, por sua vez, se compromete a mantê-la(s) sob as mesmas condições de manejo e trato, a fim de não prejudicar o desenvolvimento do embrião adquirido.

4.2.3. O COMPRADOR deverá comunicar imediatamente o VENDEDOR em caso de óbito da receptora e/ou da "cria", bem como de qualquer intercorrência que venha a surgir durante o período gestacional.

4.3. EMBRIÕES A SEREM COLETADOS:

4.3.1. É de responsabilidade de VENDEDOR a coleta e transferência do referido acasalamento, tendo o prazo máximo de 90 dias para a entrega da receptora prenhe, a contar da data da assinatura do presente Contrato, findo o qual poderá o COMPRADOR optar, em comum acordo com o VENDEDOR, escolher outro acasalamento já realizado, de igual importância e valor.

4.4. LIVRES ACASALAMENTOS:

4.4.1. O VENDEDOR oferece a doadora para ser acasalada com o touro da escolha do COMPRADOR, ficando a mesma na propriedade do titular.

4.4.2. O COMPRADOR tem o prazo máximo de 30 dias para enviar o sêmen do reprodutor escolhido, ou autorizar o proprietário da doadora a acasalá-la segundo seu critério.

4.4.3. Todas as despesas provenientes do transporte e aquisição de sêmen que porventura possam ocorrer, serão de inteira responsabilidade do COMPRADOR.

4.4.4. Do acasalamento em questão o COMPRADOR terá direito a apenas uma prenhez proveniente da lavagem, salvo disposição em contrário e acordado entre as partes. Terá também direito a optar se tal prenhez será sexada de macho ou fêmea.

4.4.5. O VENDEDOR garante ao COMPRADOR que a prenhez adquirida venha a nascer com saúde, com garantia de receber RGN (registro geral de nascimento) e RGD (registro geral definitivo).

4.4.6. Caso o produto nascido não preencha os requisitos mencionados no item anterior, deverá o VENDEDOR substituir o produto, caso não possua o mesmo acasalamento, de comum acordo com o COMPRADOR, substituí-lo por outro já nascido de igual categoria e valor.

4.5 A(s) prenhez(es) será(ão) entregue(s) por malha viária, podendo ainda o COMPRADOR retirá-la da propriedade de origem, sob sua conta e responsabilidade.

5. DISPOSIÇÕES ESPECÍFICAS PARA LEILÃO DE SÊMEN:

5.1. O VENDEDOR responde pela qualidade do sêmen de animal de sua propriedade posto a venda.

5.2. Todo lote de sêmen deverá estar à disposição do COMPRADOR para ser retirado em local previamente estipulado. Nos casos em que a entrega do sêmen for feita por empresa de coleta, as despesas decorrentes deste procedimento correrão por conta e risco do COMPRADOR.

Quando o sêmen de animal, comercializado for do estoque particular do VENDEDOR, o COMPRADOR deverá providenciar botijão para o transporte, correndo por conta deste todo e qualquer risco.

5.3. Caso queira, poderá o COMPRADOR, no ato da retirada, testar a qualidade do sêmen adquirido, em sendo este raro, desde que seja realizado por profissionais credenciados por uma das centrais de coleta do país.

6. DISPOSIÇÕES GERAIS PARA TODOS OS LEILÕES:

6.1. O leiloeiro apregoará, no início de cada lote, o valor do lance que, multiplicado pelo número de parcelas determinadas, formará o preço total de venda e compra do(s) animal(is)/ produto(s). Também será informada a condição de cada venda, data de vencimento das parcelas, condições gerais do(s) produto(s) ou a(s) condição(ões) física(s) do(s) animal(is) referentes a cada lote.

6.2. Os leilões referentes à gado de elite, embrião e sêmen serão realizados com CLÁUSULA DE RESERVA DE DOMÍNIO, que abrangerá inclusive as "crias" advindas destes, conforme disposto no artigo 95 do Código Civil.

6.3. Excetuando o disposto no item 2. deste Regulamento (aprovação de cadastro), as vendas efetuadas durante o leilão são irrevogáveis e irrevogáveis, obrigando comprador e vendedor ao seu cumprimento, por si e por seus herdeiros ou sucessores.

6.4. Ainda que existente índice deflacionário divulgado pelo Governo Federal, os preços estabelecidos no leilão não serão alterados.

6.5. Caberá ao comprador o pagamento do ICMS e ao vendedor o recolhimento do mesmo, referente ao lote adquirido, devendo o segundo informar a Central Leilões Ltda o número de inscrição junto à Receita Estadual.

6.6. A participação no leilão de qualquer pessoa, seja comprador ou vendedor, implicará na presunção de aceitação de todas as normas previstas neste Regulamento, e, face disponibilização deste Regulamento a todos que se encontram presentes no recinto do leilão através do catálogo, não poderá alegar desconhecimento para eximir de seu cumprimento.

6.7. Compradores domiciliados fora do país deverão informar-se no escritório sobre as condições que regem a compra e venda, que no caso presente somente se operará com o pagamento à vista, em moeda corrente do país, no ato do negócio.

6.8. Salvo estabelecido de forma diversa, por escrito, antes do leilão, o comprador será responsável pelo pagamento da comissão de compra, a qual recai sobre o valor do lote no momento da batida do martelo, em favor da EMPRESA LEILOEIRA, cujo percentual será divulgado pelo leiloeiro no início do evento.

6.9. Salvo estabelecido de forma diversa, por escrito, antes do leilão, o vendedor será responsável pelo pagamento da comissão de venda, a qual recai sobre o valor do lote no momento da batida do martelo, em favor do PROMOTOR DO EVENTO / EMPRESA LEILOEIRA, cujo percentual foi acordado anteriormente entre as partes.

6.10. As taxas do leilão, assim como as comissões, para comprador e vendedor, são irrevogáveis e irrevogáveis. No caso da não concretização do negócio após o remate, a parte responsável pelo cancelamento do negócio arcará com as mesmas em sua totalidade.

6.11. Em caso de pagamento à vista das parcelas de compra, o desconto poderá ser concedido pelo vendedor, mas tal desconto não recai sobre as comissões em favor da Leiloeira.

6.12. No lance de defesa, conforme definição do item 1.10 deste regulamento, o proprietário do animal será responsável pelo pagamento da comissão de compra e venda em favor do PROMOTOR DO EVENTO / EMPRESA LEILOEIRA, sobre o valor do lote no momento da batida do martelo.

6.13. Não serão aceitos pagamentos das parcelas vencíveis no ato da compra com cheques de terceiros.

6.14. Todos os pagamentos efetuados em cheque somente serão considerados quitados com a respectiva compensação.

6.15. As GTAS (Guias de Trânsito dos Animais) serão emitidas exclusivamente em nome do comprador e não poderão ser transferidas a terceiros.

6.16. Os catálogos do leilão são de responsabilidade dos vendedores, não sendo a Central Leilões Ltda responsável por eventuais erros constantes nestes, os quais inclusive poderão ser retificados pelo leiloeiro.

6.17. Quando da batida do martelo os lances forem simultâneos entre dois compradores, o leiloeiro pedirá o retorno do animal à pista e reiniciará a venda dos mesmos, a partir do lance em questão, para o desempate.

6.18. Serão de exclusiva responsabilidade do VENDEDOR o(s) animal(is) colocado(s) a leilão estar(em) saudável(eis), com toda a documentação sanitária atualizada, bem como sua guarda, manutenção e segurança, durante o tempo em que se mantiver(em) no local do leilão, seja no estábulo, em sua propriedade, para os casos de Leilão Virtual, em trânsito ou enquanto estiverem sendo exibidos na pista, até o momento da batida do martelo, passando então, tais responsabilidades a serem exclusivas do COMPRADOR, não restando à Central Leilões Ltda. nenhum ônus sobre o itens mencionados, bem como, em caso de acidente e danos que, eventualmente, venha(m) a ocorrer com o(s) animal(is).

6.18.1. É de responsabilidade do VENDEDOR a veracidade de todas as informações fornecidas à leiloeira referente ao(s) animal(is) e/ou produto(s) colocado(s) a leilão. Bem como, fica o VENDEDOR responsável, cível e criminalmente pela omissão de informar a empresa Leiloeira sobre qualquer intercorrência relacionadas ao(s) animal(is) e/ou produto(s) até o momento

do leilão.

6.18.2. Após a batida do martelo, a venda será considerada irrevogável e irrevogável, correndo a partir de então, por conta e risco do COMPRADOR, a vida e integridade física do(s) animal(is), razão pela qual, é facultado a este COMPRADOR, caso opte e se responsabilize pelas despesas, contratar cobertura securitária ao(s) animal(is) arrematados.

6.18.3. A morte do(s) animal(is), com seguro ou não, anomalias físicas encontradas no animal(is) por exames radiológicos ou outros, perda de prenhes, estado do(s) animal(is) no ato da entrega pelo VENDEDOR e outros motivos não inerentes ao momento da venda) a leiloeira não se obriga nos termos deste regulamento.

6.18.4. Tanto para os leilões presenciais, bem como para os leilões virtuais, após a batida do martelo, fica facultado entre VENDEDOR e COMPRADOR decidirem o momento mais apropriado para o transporte do(s) animal(is). Porém, os riscos inerentes ao(s) animal(is) arrematados até o momento do seu transporte, correrá por conta exclusiva do COMPRADOR, não podendo o VENDEDOR ficar responsável pela vida e integridade física do(s) animal(is) até seu efetivo embarque para transporte, salvo comprovada sua exclusiva culpa.

6.19. No caso de comercialização efetuada através de canal fechado de televisão (Leilões Virtuais), o vendedor compromete-se a entregar o(s) animal(is) (independente do local de entrega), somente quando tiver em sua posse a respectiva documentação de venda, devidamente assinada pelo comprador, eximindo a Central Leilões Ltda de qualquer responsabilidade se a presente cláusula não for cumprida.

7. DA AUTORIZAÇÃO DE USO DO NOME, IMAGEM E VOZ DOS PRESENTES AO LEILÃO:

7.1. A entrada da pessoa no recinto do leilão importará na presunção em favor da EMPRESA LEILOEIRA e do PROMOTOR DO EVENTO, sem ônus a estes, ao uso de seus NOMES, IMAGENS e SOM durante a realização do evento, bem como após a ocorrência deste para fins de divulgação do resultado final alcançado. Autorizam, também, a divulgação em periódicos e em site de todas as informações referentes ao leilão, tais como: nome do comprador, do vendedor, do animal ou produto comercializado e o valor efetivo da transação. Finalmente, fica autorizada a gravação de todas as imagens do leilão e dos participantes, bem como a transmissão ao vivo destas por canal fechado de televisão e, ainda, a divulgação de fotos em periódicos e em site próprio da EMPRESA LEILOEIRA.

8. DO CONTRATO DE COMPRA E VENDA:

8.1. Ao final da venda de cada lote a Central Leilões Ltda promoverá a emissão do contrato de compra e venda, bem como das notas promissórias referentes ao leilão, as quais serão assinadas imediatamente pelo vendedor e comprador. As notas fiscais referentes às vendas, que deverão ser emitidas pelos vendedores, bem como a nota fiscal da comissão de compra a ser emitida pela empresa leiloeira, serão efetuadas posteriormente.

8.2. Ficam fazendo parte integrante do contrato de compra e venda todas as regras constantes neste regulamento, bem como outras que forem estabelecidas pelo leiloeiro durante o leilão.

"É proibida a reprodução em parte ou no todo".



LOTE

01

913 LAJA

Registro: LAJA 913 - MACHO - NELORE PO - Nascimento: 01/08/2022
 Peso: 625 kg - PE: 40 cm



	IABCZ	PD-ED	PA-ED	PS-ED	IPP	STAY	PE-365	AOL	ACAB	MARM	
INDICE	13.56	9.87	15.05	18.73	-13.90	31.81	0.78	2.57	0.90	1.49	
DECA	1	1	1	1	2	4	1	1	2	1	
	MGTe	MP120	DP210	DP365	DP450	DPE365	DAOL	DACAB	DIPP	DSTAY	D3P
INDICE	20.34	-1.02	14.16	24.12	26.60	0.71	3.04	0.11	-0.50	76.94	73.64
TOP	9%	92%	3%	4%	3%	15%	6%	25%	42%	17%	50%

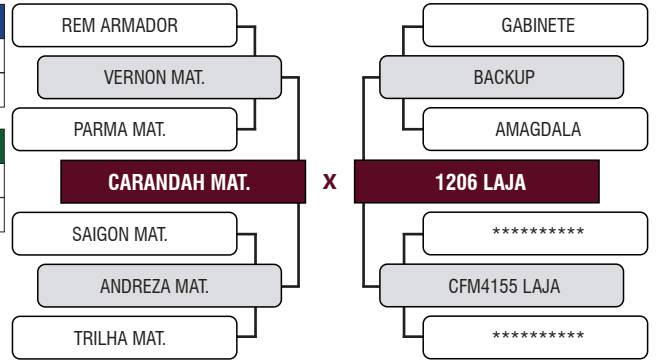

LOTE

02

929 LAJA

Registro: LAJA 929 - MACHO - NELORE PO - Nascimento: 19/09/2022
 Peso: 595 kg - PE: 38.5 cm



	IABCZ	PD-ED	PA-ED	PS-ED	IPP	STAY	PE-365	AOL	ACAB	MARM	
INDICE	22.75	10.81	16.64	20.55	-27.63	35.84	1.16	3.38	2.52	1.45	
DECA	1	1	1	1	1	1	1	1	1	1	
	MGTe	MP120	DP210	DP365	DP450	DPE365	DAOL	DACAB	DIPP	DSTAY	D3P
INDICE	23.51	2.67	10.62	22.84	20.72	1.40	3.15	0.34	-1.41	87.39	85.07
TOP	4%	10%	8%	4%	7%	3%	6%	9%	1%	3%	7%

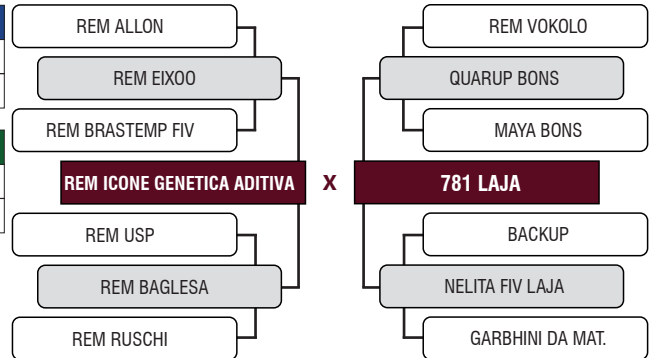

LOTE

03

944 FIV LAJA

Registro: LAJA 944 - MACHO - NELORE PO - Nascimento: 31/10/2022
 Peso: 601 kg - PE: 35.5 cm



	IABCZ	PD-ED	PA-ED	PS-ED	IPP	STAY	PE-365	AOL	ACAB	MARM	
INDICE	16.30	5.79	10.29	14.97	-21.83	36.79	0.67	4.06	2.63	1.42	
DECA	1	2	1	1	1	1	1	1	1	1	
	MGTe	MP120	DP210	DP365	DP450	DPE365	DAOL	DACAB	DIPP	DSTAY	D3P
INDICE	20.24	2.23	6.54	12.54	15.76	0.59	4.03	0.43	-1.14	82.03	85.99
TOP	9%	16%	22%	22%	15%	19%	3%	6%	4%	9%	6%

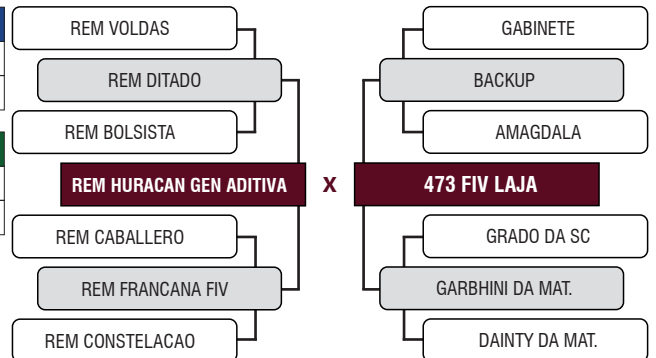

LOTE

04

962 LAJA

Registro: LAJA 962 - MACHO - NELORE PO - Nascimento: 08/11/2022
 Peso: 526 kg - PE: 34 cm

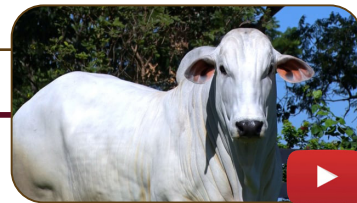

	IABCZ	PD-ED	PA-ED	PS-ED	IPP	STAY	PE-365	AOL	ACAB	MARM	
INDICE	22.64	12.58	16.79	21.03	-24.07	37.66	0.81	3.70	0.22	1.56	
DECA	1	1	1	1	1	1	1	1	5	1	
	MGTe	MP120	DP210	DP365	DP450	DPE365	DAOL	DACAB	DIPP	DSTAY	D3P
INDICE	25.33	1.39	16.44	27.62	24.85	1.40	3.97	0.20	-1.02	85.84	79.24
TOP	3%	31%	1%	2%	4%	3%	3%	16%	7%	4%	26%

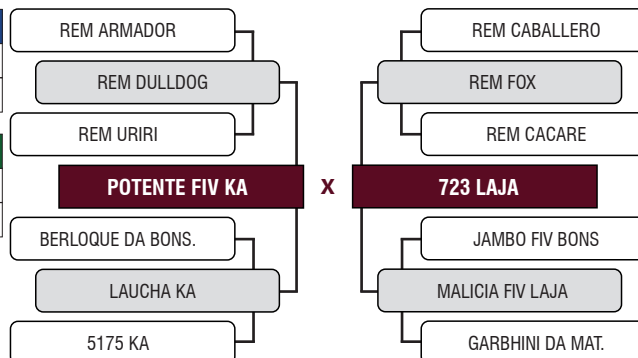

LOTE

06

976 FIV LAJA

Registro: LAJA 976 - MACHO - NELORE PO - Nascimento: 14/11/2022
 Peso: 526 kg - PE: 37.5 cm



	IABCZ	PD-ED	PA-ED	PS-ED	IPP	STAY	PE-365	AOL	ACAB	MARM	
INDICE	24.88	10.72	18.23	24.17	-30.21	38.90	0.87	3.10	0.98	0.37	
DECA	1	1	1	1	1	1	1	1	2	4	
	MGTe	MP120	DP210	DP365	DP450	DPE365	DAOL	DACAB	DIPP	DSTAY	D3P
INDICE	22.01	3.15	9.70	19.54	17.92	1.16	2.44	0.60	-0.94	84.90	85.11
TOP	6%	7%	10%	8%	11%	5%	10%	3%	10%	5%	7%

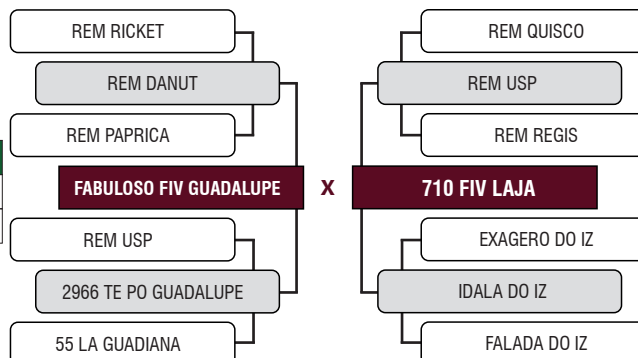

LOTE

07

979 FIV LAJA

Registro: LAJA 979 - MACHO - NELORE PO - Nascimento: 24/11/2022
 Peso: 545 kg - PE: 30 cm



	IABCZ	PD-ED	PA-ED	PS-ED	IPP	STAY	PE-365	AOL	ACAB	MARM	
INDICE	20.04	7.58	14.02	19.29	-24.10	38.40	0.58	3.11	2.00	0.64	
DECA	1	1	1	1	1	1	2	1	1	3	
	MGTe	MP120	DP210	DP365	DP450	DPE365	DAOL	DACAB	DIPP	DSTAY	D3P
INDICE	21.83	2.91	8.37	17.92	17.99	0.77	3.03	0.69	-1.17	83.74	87.82
TOP	7%	8%	14%	10%	11%	13%	6%	2%	3%	7%	3%

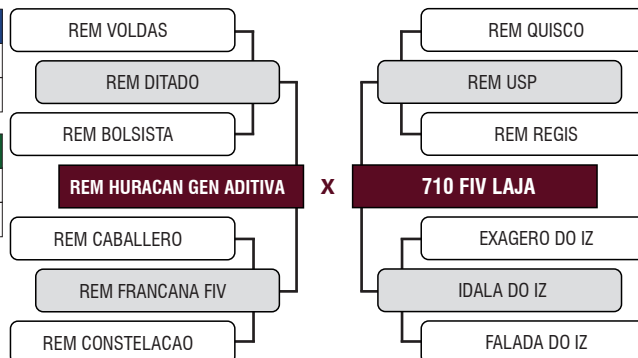

LOTE

08

925 LAJA

Registro: LAJA 925 - MACHO - NELORE PO - Nascimento: 15/09/2022
 Peso: 545 kg - PE: 33 cm



	IABCZ	PD-ED	PA-ED	PS-ED	IPP	STAY	PE-365	AOL	ACAB	MARM	
INDICE	17.39	6.02	12.90	18.70	-16.42	36.08	1.07	3.73	2.99	2.47	
DECA	1	2	1	1	1	1	1	1	1	1	
	MGTe	MP120	DP210	DP365	DP450	DPE365	DAOL	DACAB	DIPP	DSTAY	D3P
INDICE	20.80	1.93	9.36	17.07	20.61	0.84	3.81	0.37	-0.92	84.43	74.81
TOP	8%	20%	11%	12%	8%	12%	3%	8%	11%	6%	45%

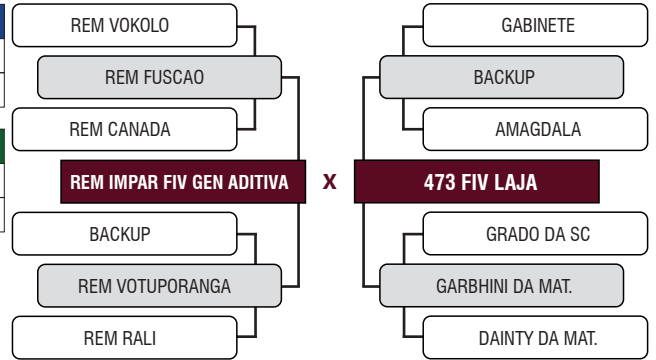

LOTE

09

938 LAJA

Registro: LAJA 938 - MACHO - NELORE PO - Nascimento: 31/10/2022
 Peso: 555 kg - PE: 35 cm



	IABCZ	PD-ED	PA-ED	PS-ED	IPP	STAY	PE-365	AOL	ACAB	MARM	
INDICE	23.30	10.74	16.17	20.95	-20.92	39.98	0.74	4.06	-1.07	1.84	
DECA	1	1	1	1	1	1	1	1	9	1	
	MGTe	MP120	DP210	DP365	DP450	DPE365	DAOL	DACAB	DIPP	DSTAY	D3P
INDICE	29.68	2.92	20.04	32.65	30.73	1.10	4.94	-0.03	-1.12	89.30	82.52
TOP	0.5%	8%	0.5%	0.5%	1%	6%	1%	53%	4%	2%	14%

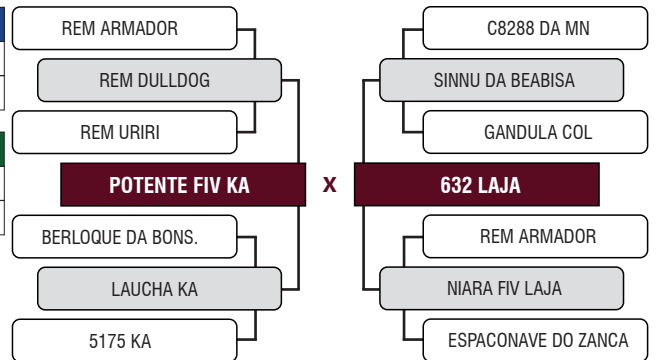

LOTE

10

961 FIV LAJA

Registro: LAJA 961 - MACHO - NELORE PO - Nascimento: 07/11/2022
 Peso: 542 kg - PE: 30 cm



	IABCZ	PD-ED	PA-ED	PS-ED	IPP	STAY	PE-365	AOL	ACAB	MARM	
INDICE	15.23	4.46	9.25	13.83	-21.49	36.79	0.64	4.06	2.63	1.42	
DECA	1	2	1	1	1	1	1	1	1	1	
	MGTe	MP120	DP210	DP365	DP450	DPE365	DAOL	DACAB	DIPP	DSTAY	D3P
INDICE	20.24	2.23	6.54	12.54	15.76	0.59	4.03	0.43	-1.14	82.03	85.99
TOP	9%	16%	22%	22%	15%	19%	3%	6%	4%	9%	6%

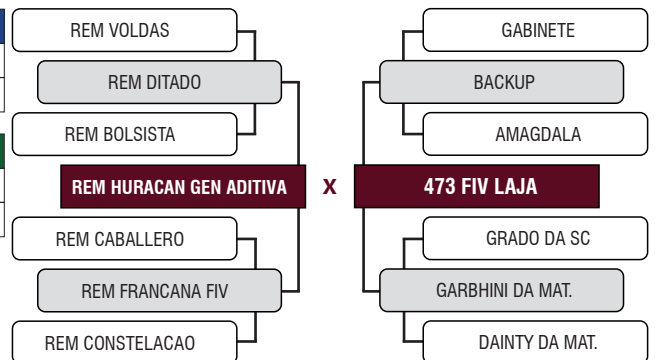

LOTE

11

922 LAJA

Registro: LAJA 922 - MACHO - NELORE PO - Nascimento: 08/09/2022
 Peso: 538 kg - PE: 35 cm



	IABCZ	PD-ED	PA-ED	PS-ED	IPP	STAY	PE-365	AOL	ACAB	MARM	
INDICE	11.61	5.08	11.11	16.09	-18.54	31.23	1.12	3.70	2.83	2.02	
DECA	2	2	1	1	1	5	1	1	1	1	
	MGTe	MP120	DP210	DP365	DP450	DPE365	DAOL	DACAB	DIPP	DSTAY	D3P
INDICE	19.24	0.63	8.27	15.32	14.66	1.26	3.52	0.30	-1.17	79.84	82.57
TOP	11%	52%	14%	15%	18%	4%	4%	10%	3%	12%	14%

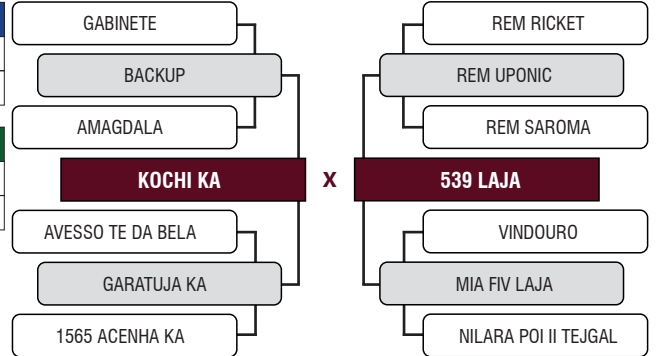

LOTE

12

926 LAJA

Registro: LAJA 926 - MACHO - NELORE PO - Nascimento: 15/09/2022
 Peso: 532 kg - PE: 36.5 cm



	IABCZ	PD-ED	PA-ED	PS-ED	IPP	STAY	PE-365	AOL	ACAB	MARM	
INDICE	12.94	2.99	4.77	6.52	-17.73	37.58	0.67	2.28	0.76	0.43	
DECA	1	4	4	3	1	1	1	1	3	3	
	MGTe	MP120	DP210	DP365	DP450	DPE365	DAOL	DACAB	DIPP	DSTAY	D3P
INDICE	17.82	2.93	4.71	12.49	12.06	0.87	2.32	0.05	-1.20	85.71	81.91
TOP	15%	8%	33%	22%	25%	11%	11%	35%	3%	5%	16%

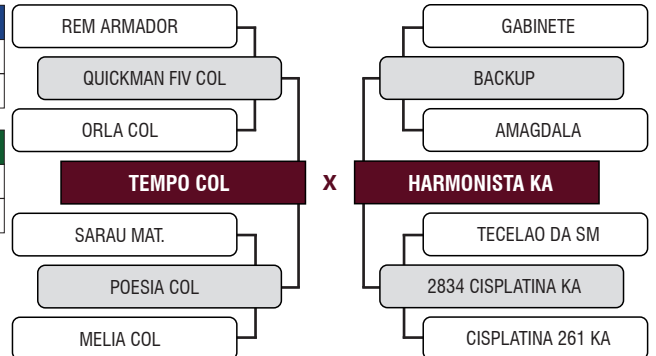

LOTE

13

958 LAJA

Registro: LAJA 958 - MACHO - NELORE PO - Nascimento: 07/11/2022
 Peso: 542 kg - PE: 37 cm



	IABCZ	PD-ED	PA-ED	PS-ED	IPP	STAY	PE-365	AOL	ACAB	MARM	
INDICE	23.36	8.91	12.61	15.99	-21.12	40.95	1.45	1.92	2.82	0.47	
DECA	1	1	1	1	1	1	1	1	1	3	
	MGTe	MP120	DP210	DP365	DP450	DPE365	DAOL	DACAB	DIPP	DSTAY	D3P
INDICE	22.13	1.34	12.40	18.54	18.50	1.45	3.54	0.42	-0.92	83.12	79.45
TOP	6%	32%	5%	9%	10%	3%	4%	7%	11%	8%	25%

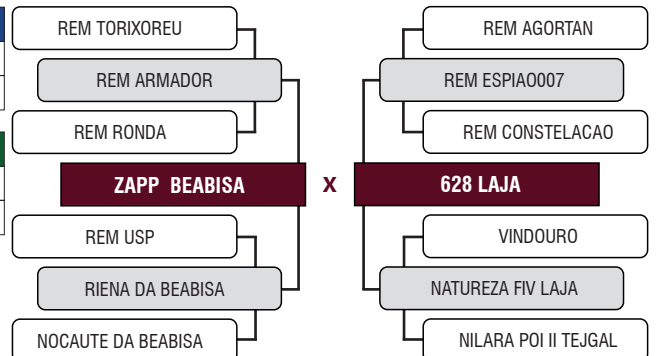

LOTE

14

921 LAJA

Registro: LAJA 921 - MACHO - NELORE PO - Nascimento: 08/09/2022
 Peso: 501 kg - PE: 33 cm



	IABCZ	PD-ED	PA-ED	PS-ED	IPP	STAY	PE-365	AOL	ACAB	MARM	
INDICE	10.57	2.70	5.81	8.50	-16.09	34.65	0.74	3.54	0.20	0.03	
DECA	2	4	3	2	1	2	1	1	5	5	
	MGTe	MP120	DP210	DP365	DP450	DPE365	DAOL	DACAB	DIPP	DSTAY	D3P
INDICE	17.47	2.05	4.81	10.04	11.86	0.80	3.42	0.10	-0.60	84.28	78.36
TOP	15%	18%	32%	31%	25%	13%	5%	26%	33%	6%	30%

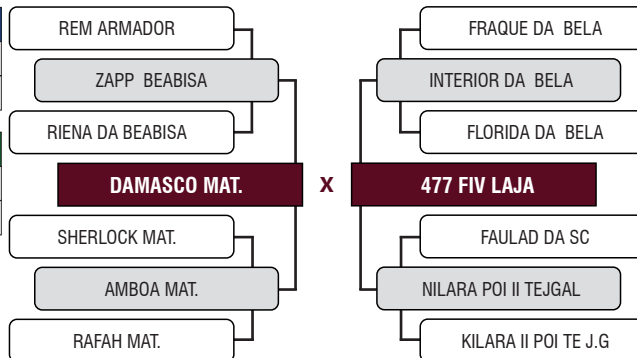

LOTE

15

965 LAJA

Registro: LAJA 965 - MACHO - NELORE PO - Nascimento: 14/11/2022
 Peso: 498 kg - PE: 29 cm



	IABCZ	PD-ED	PA-ED	PS-ED	IPP	STAY	PE-365	AOL	ACAB	MARM	
INDICE	8.97	1.53	2.70	4.92	-15.69	35.32	0.60	1.44	0.61	-0.47	
DECA	2	5	5	4	1	2	1	2	3	7	
	MGTe	MP120	DP210	DP365	DP450	DPE365	DAOL	DACAB	DIPP	DSTAY	D3P
INDICE	18.23	1.92	5.48	12.58	15.81	0.49	1.94	0.15	-1.45	83.99	85.71
TOP	14%	20%	28%	22%	15%	23%	15%	20%	0.5%	6%	6%

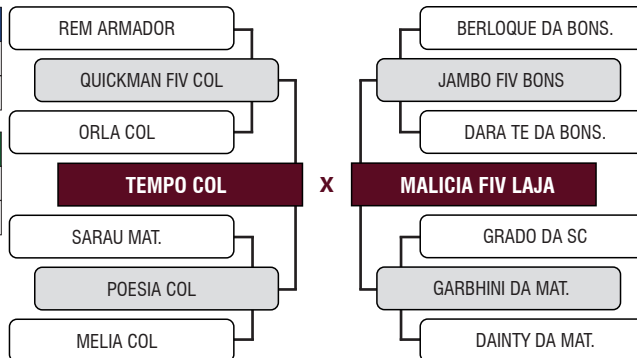

LOTE

16

950 FIV LAJA

Registro: LAJA 950 - MACHO - NELORE PO - Nascimento: 03/11/2022
 Peso: 460 kg - PE: 28.5 cm

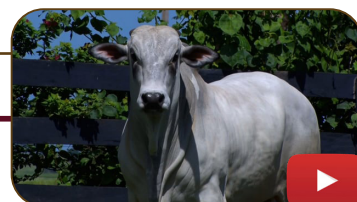

	IABCZ	PD-ED	PA-ED	PS-ED	IPP	STAY	PE-365	AOL	ACAB	MARM	
INDICE	12.63	1.53	6.49	10.80	-20.60	36.79	0.55	4.06	2.63	1.42	
DECA	1	5	3	2	1	1	2	1	1	1	
	MGTe	MP120	DP210	DP365	DP450	DPE365	DAOL	DACAB	DIPP	DSTAY	D3P
INDICE	20.24	2.23	6.54	12.54	15.76	0.59	4.03	0.43	-1.14	82.03	85.99
TOP	9%	16%	22%	22%	15%	19%	3%	6%	4%	9%	6%

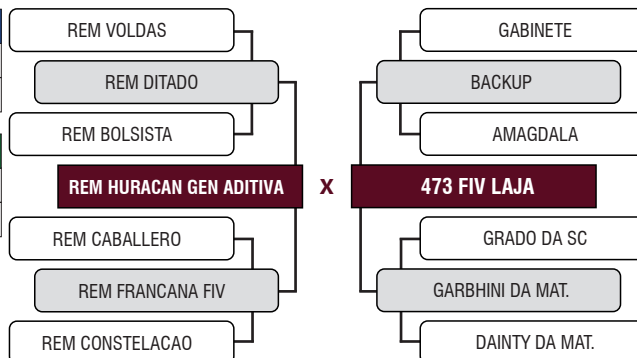

LOTE

17

960 FIV LAJA

Registro: LAJA 960 - MACHO - NELORE PO - Nascimento: 07/11/2022
 Peso: 494 kg - PE: 36 cm

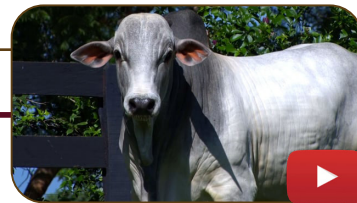

	IABCZ	PD-ED	PA-ED	PS-ED	IPP	STAY	PE-365	AOL	ACAB	MARM	
INDICE	21.99	10.26	15.98	21.00	-26.23	36.95	1.03	4.30	1.53	0.86	
DECA	1	1	1	1	1	1	1	1	1	2	
	MGTe	MP120	DP210	DP365	DP450	DPE365	DAOL	DACAB	DIPP	DSTAY	D3P
INDICE	19.94	2.58	8.04	17.79	15.48	1.29	3.17	0.15	-0.74	83.46	80.14
TOP	10%	11%	15%	10%	16%	4%	6%	20%	22%	7%	22%

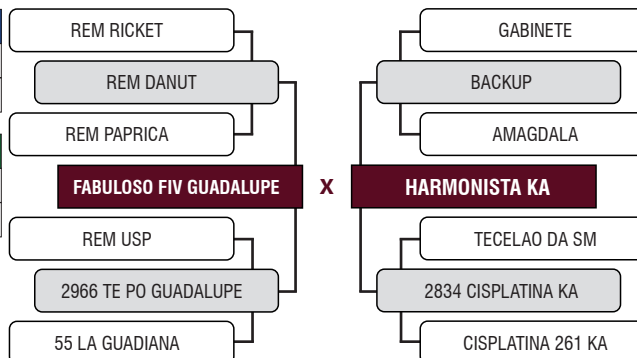

LOTE

18

969 FIV LAJA

Registro: LAJA 969 - MACHO - NELORE PO - Nascimento: 14/11/2022
 Peso: 527 kg - PE: 35 cm



	IABCZ	PD-ED	PA-ED	PS-ED	IPP	STAY	PE-365	AOL	ACAB	MARM	
INDICE	21.99	10.26	15.98	21.00	-26.23	36.95	1.03	4.30	1.53	0.86	
DECA	1	1	1	1	1	1	1	1	1	2	
	MGTe	MP120	DP210	DP365	DP450	DPE365	DAOL	DACAB	DIPP	DSTAY	D3P
INDICE	19.94	2.58	8.04	17.79	15.48	1.29	3.17	0.15	-0.74	83.46	80.14
TOP	10%	11%	15%	10%	16%	4%	6%	20%	22%	7%	22%

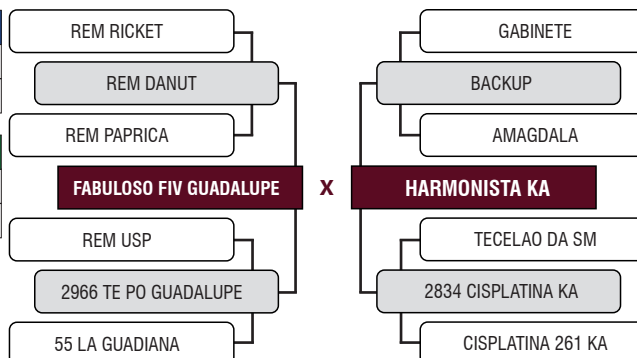

LOTE

19

959 FIV LAJA

Registro: LAJA 959 - MACHO - NELORE PO - Nascimento: 07/11/2022
 Peso: 493 kg - PE: 32 cm

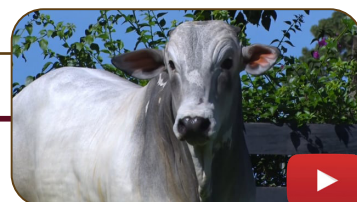

	IABCZ	PD-ED	PA-ED	PS-ED	IPP	STAY	PE-365	AOL	ACAB	MARM	
INDICE	13.67	2.69	7.60	12.02	-20.96	36.79	0.59	4.06	2.63	1.42	
DECA	1	4	2	1	1	1	1	1	1	1	
	MGTe	MP120	DP210	DP365	DP450	DPE365	DAOL	DACAB	DIPP	DSTAY	D3P
INDICE	20.24	2.23	6.54	12.54	15.76	0.59	4.03	0.43	-1.14	82.03	85.99
TOP	9%	16%	22%	22%	15%	19%	3%	6%	4%	9%	6%

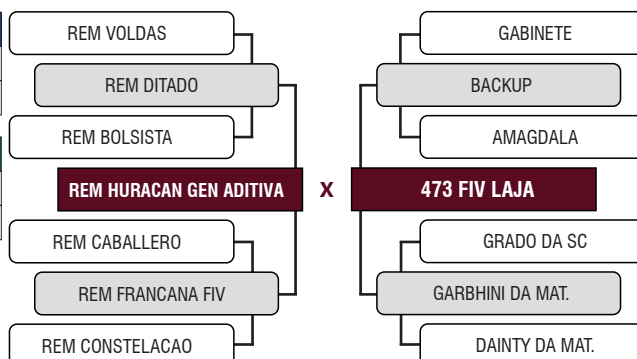

LOTE

20

947 FIV LAJA

Registro: LAJA 947 - MACHO - NELORE PO - Nascimento: 01/11/2022
 Peso: 486 kg - PE: 36 cm



	IABCZ	PD-ED	PA-ED	PS-ED	IPP	STAY	PE-365	AOL	ACAB	MARM	
INDICE	16.14	5.94	11.56	14.81	-24.76	34.07	0.87	3.02	0.65	-0.64	
DECA	1	2	1	1	1	2	1	1	3	8	
	MGTe	MP120	DP210	DP365	DP450	DPE365	DAOL	DACAB	DIPP	DSTAY	D3P
INDICE	20.68	3.89	8.55	19.16	19.23	1.15	2.84	0.08	-0.87	79.37	82.72
TOP	9%	3%	13%	8%	9%	6%	8%	29%	14%	13%	13%

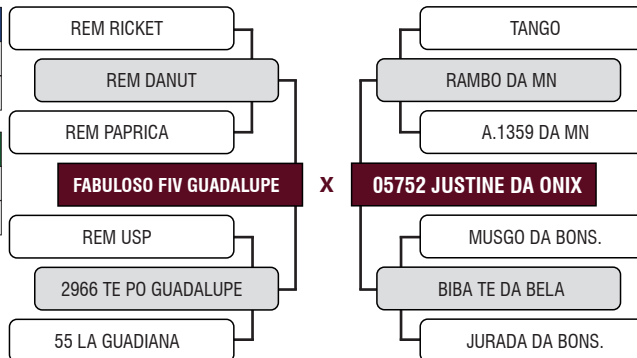

LOTE

21

974 FIV LAJA

Registro: LAJA 974 - MACHO - NELORE PO - Nascimento: 14/11/2022
 Peso: 490 kg - PE: 30 cm



	IABCZ	PD-ED	PA-ED	PS-ED	IPP	STAY	PE-365	AOL	ACAB	MARM	
INDICE	15.12	4.36	9.13	13.69	-21.45	36.79	0.63	4.06	2.63	1.42	
DECA	1	3	1	1	1	1	1	1	1	1	
	MGTe	MP120	DP210	DP365	DP450	DPE365	DAOL	DACAB	DIPP	DSTAY	D3P
INDICE	20.24	2.23	6.54	12.54	15.76	0.59	4.03	0.43	-1.14	82.03	85.99
TOP	9%	16%	22%	22%	15%	19%	3%	6%	4%	9%	6%

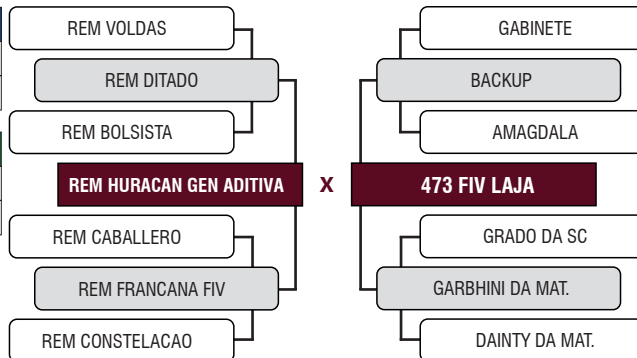

LOTE

22

919 LAJA

Registro: LAJA 919 - MACHO - NELORE PO - Nascimento: 10/08/2022
 Peso: 505 kg - PE: 35 cm



	IABCZ	PD-ED	PA-ED	PS-ED	IPP	STAY	PE-365	AOL	ACAB	MARM	
INDICE	14.36	4.57	9.10	12.30	-21.29	36.91	0.32	1.31	2.22	0.74	
DECA	1	2	1	1	1	1	3	2	1	2	
	MGTe	MP120	DP210	DP365	DP450	DPE365	DAOL	DACAB	DIPP	DSTAY	D3P
INDICE	14.20	2.11	3.37	9.28	6.02	0.45	0.86	0.50	-0.97	78.99	84.00
TOP	25%	17%	43%	34%	48%	24%	31%	5%	9%	14%	10%

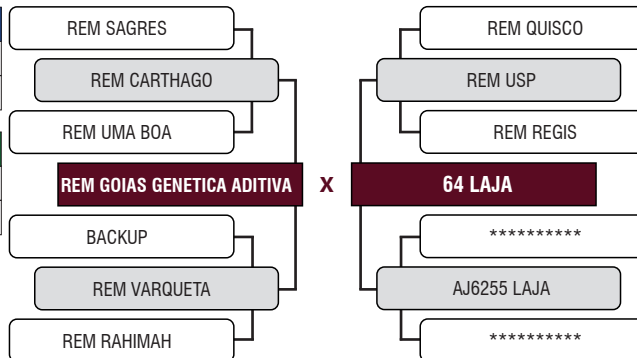

LOTE

23

930 LAJA

Registro: LAJA 930 - MACHO - NELORE PO - Nascimento: 27/09/2022
 Peso: 493 kg - PE: 37 cm



	iABCZ	PD-ED	PA-ED	PS-ED	IPP	STAY	PE-365	AOL	ACAB	MARM	
INDICE	13.48	8.57	14.82	18.89	-31.07	24.98	1.27	3.77	4.37	1.53	
DECA	1	1	1	1	1	10	1	1	1	1	
	MGTe	MP120	DP210	DP365	DP450	DPE365	DAOL	DACAB	DIPP	DSTAY	D3P
INDICE	25.41	2.08	13.90	26.02	23.17	1.38	4.30	0.71	-1.23	80.52	87.93
TOP	3%	18%	3%	2%	5%	3%	2%	2%	2%	11%	3%

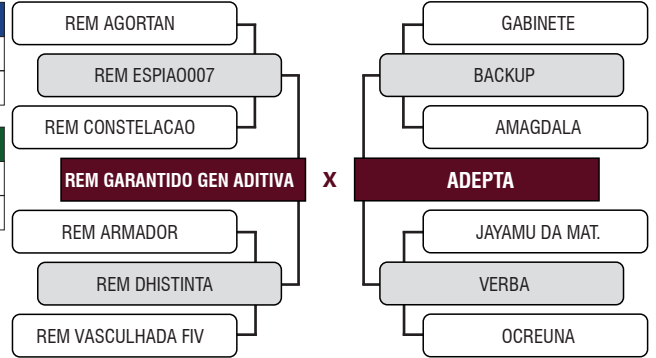

LOTE

24

980 FIV LAJA

Registro: LAJA 980 - MACHO - NELORE PO - Nascimento: 24/11/2022
 Peso: 480 kg - PE: 30 cm



	iABCZ	PD-ED	PA-ED	PS-ED	IPP	STAY	PE-365	AOL	ACAB	MARM	
INDICE	24.88	10.72	18.23	24.17	-30.20	38.90	0.87	3.10	0.98	0.37	
DECA	1	1	1	1	1	1	1	1	2	4	
	MGTe	MP120	DP210	DP365	DP450	DPE365	DAOL	DACAB	DIPP	DSTAY	D3P
INDICE	22.01	3.15	9.70	19.54	17.92	1.16	2.44	0.60	-0.94	84.90	85.11
TOP	6%	7%	10%	8%	11%	5%	10%	3%	10%	5%	7%

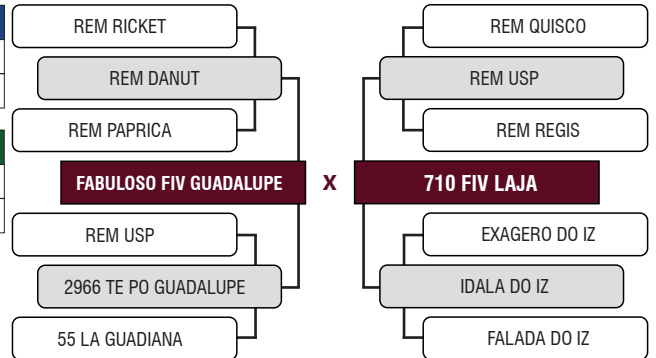

Leilão Virtual
Fazenda Nova
 Genética 2024

LOTE

25

964 LAJA

Registro: LAJA 964 - MACHO - NELORE PO - Nascimento: 11/11/2022
 Peso: 461 kg - PE: 33 cm



	IABCZ	PD-ED	PA-ED	PS-ED	IPP	STAY	PE-365	AOL	ACAB	MARM	
INDICE	20.95	11.41	16.45	19.61	-20.38	37.35	0.87	2.98	1.30	0.60	
DECA	1	1	1	1	1	1	1	1	1	3	
	MGTe	MP120	DP210	DP365	DP450	DPE365	DAOL	DACAB	DIPP	DSTAY	D3P
INDICE	19.75	1.04	10.98	17.13	18.11	1.18	3.17	0.15	-0.69	81.56	74.63
TOP	10%	40%	7%	12%	11%	5%	6%	20%	26%	10%	45%

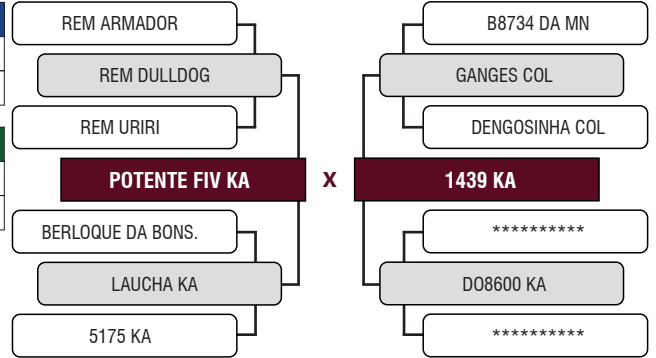

LOTE

MÉDIAS DO LOTE: 400 KG - 31,5 CM - iABCZ: 15,82 - DECA: 1 - MGTe: 18,53 - TOP: 13%

26

953 LAJA

Registro: LAJA 953 - MACHO - NELORE PO - Nascimento: 03/11/2022
 Peso: 434 kg - PE: 34 cm



	iABCZ	PD-ED	PA-ED	PS-ED	IPP	STAY	PE-365	AOL	ACAB	MARM
INDICE	15.14	4.20	10.04	14.14	-21.44	36.44	0.63	3.79	1.68	0.39
DECA	1	3	1	1	1	1	1	1	1	4

	MGTe	MP120	DP210	DP365	DP450	DPE365	DAOL	DACAB	DIPP	DSTAY	D3P
INDICE	18.66	1.97	7.03	9.95	15.90	1.00	3.37	0.21	-0.74	78.73	80.43
TOP	13%	19%	19%	31%	15%	8%	5%	15%	22%	14%	21%

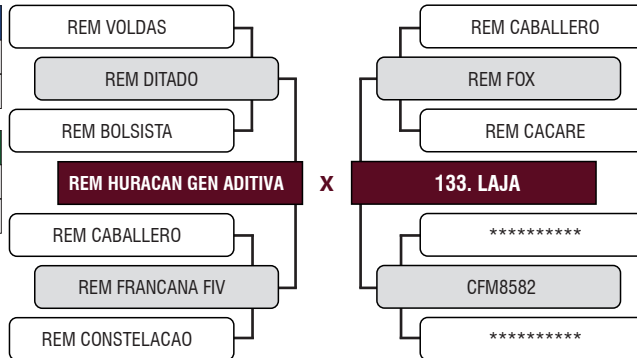

986 LAJA

Registro: LAJA 986 - MACHO - NELORE PO - Nascimento: 15/12/2022
 Peso: 381 kg - PE: 33 cm

	iABCZ	PD-ED	PA-ED	PS-ED	IPP	STAY	PE-365	AOL	ACAB	MARM
INDICE	15.62	5.45	9.30	12.84	-15.88	38.06	0.71	2.69	0.44	-0.03
DECA	1	2	1	1	1	1	1	1	4	5

	MGTe	MP120	DP210	DP365	DP450	DPE365	DAOL	DACAB	DIPP	DSTAY	D3P
INDICE	19.23	1.29	6.16	16.92	18.04	1.19	3.48	0.21	-0.76	86.98	75.50
TOP	11%	34%	24%	12%	11%	5%	4%	15%	21%	3%	42%

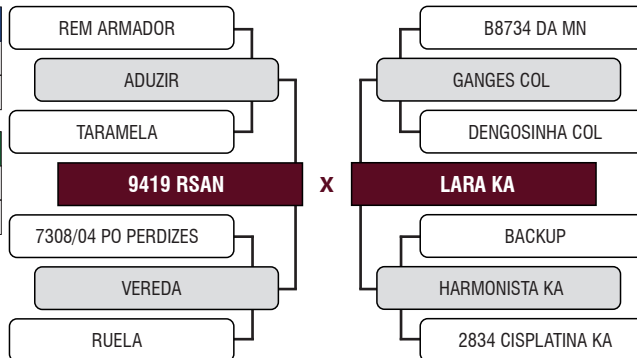

988 LAJA

Registro: LAJA 988 - MACHO - NELORE PO - Nascimento: 15/12/2022
 Peso: 407 kg - PE: 31.5 cm

	iABCZ	PD-ED	PA-ED	PS-ED	IPP	STAY	PE-365	AOL	ACAB	MARM
INDICE	11.77	1.41	6.65	10.17	-22.64	34.55	0.71	2.94	1.49	-0.28
DECA	2	5	2	2	1	2	1	1	1	7

	MGTe	MP120	DP210	DP365	DP450	DPE365	DAOL	DACAB	DIPP	DSTAY	D3P
INDICE	15.82	2.15	4.50	6.84	6.97	0.86	2.46	0.26	-0.95	77.35	84.44
TOP	20%	17%	34%	44%	44%	11%	10%	12%	10%	17%	9%

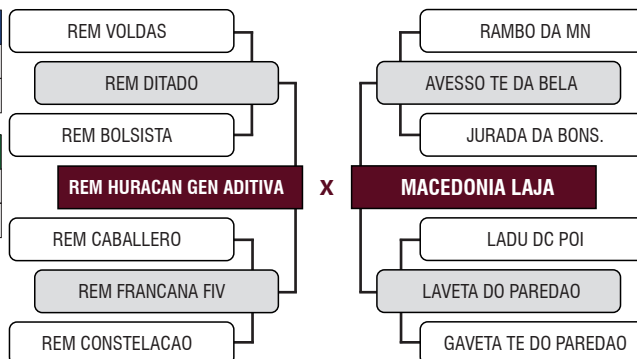

999 FIV LAJA

Registro: LAJA 999 - MACHO - NELORE PO - Nascimento: 23/12/2022
 Peso: 379 kg - PE: 27.5 cm

	iABCZ	PD-ED	PA-ED	PS-ED	IPP	STAY	PE-365	AOL	ACAB	MARM
INDICE	20.73	8.38	14.11	19.45	-27.82	37.28	0.95	4.05	1.61	1.15
DECA	1	1	1	1	1	1	1	1	1	1

	MGTe	MP120	DP210	DP365	DP450	DPE365	DAOL	DACAB	DIPP	DSTAY	D3P
INDICE	20.41	2.46	7.86	14.16	15.69	0.98	3.44	0.34	-0.91	83.19	83.28
TOP	9%	13%	16%	18%	16%	8%	5%	9%	12%	8%	12%

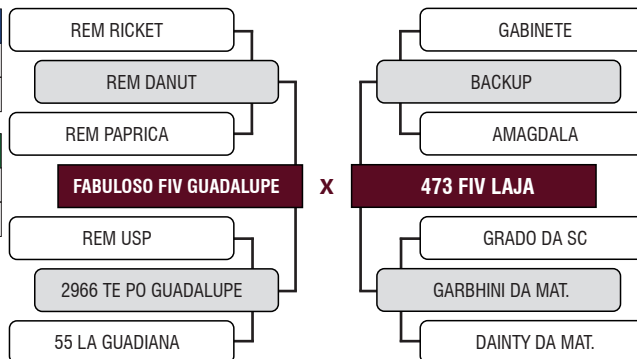

LOTE

27

6112 EAO

Registro: EAON 6112 - MACHO - NELORE PO - Nascimento: 26/02/2023
 Peso: 404 kg - PE: 30 cm



	IABCZ	PD-ED	PA-ED	PS-ED	IPP	STAY	PE-365	AOL	ACAB	MARM
INDICE	23.01	7.84	14.89	19.07	-22.56	39.87	1.21	4.13	2.60	1.30
DECA	1	1	1	1	1	1	1	1	1	1

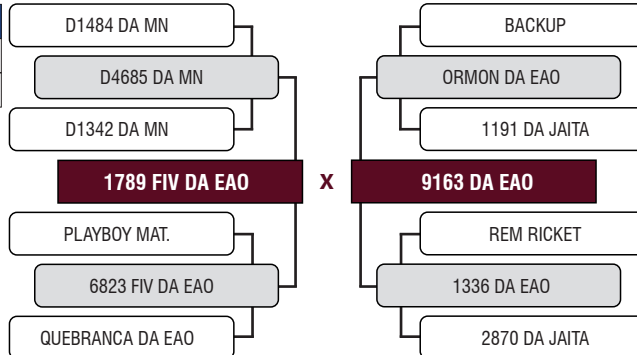

LOTE

28

982 LAJA

Registro: LAJA 982 - MACHO - NELORE PO - Nascimento: 13/12/2022
 Peso: 456 kg - PE: 32 cm



	IABCZ	PD-ED	PA-ED	PS-ED	IPP	STAY	PE-365	AOL	ACAB	MARM
INDICE	15.87	3.61	9.70	14.42	-21.87	37.08	0.82	3.82	3.56	0.33
DECA	1	3	1	1	1	1	1	1	1	4

	MGTe	MP120	DP210	DP365	DP450	DPE365	DAOL	DACAB	DIPP	DSTAY	D3P
INDICE	19.06	2.74	4.35	15.20	14.18	0.91	3.56	0.63	-1.07	79.30	86.63
TOP	12%	10%	36%	15%	19%	10%	4%	3%	6%	13%	5%

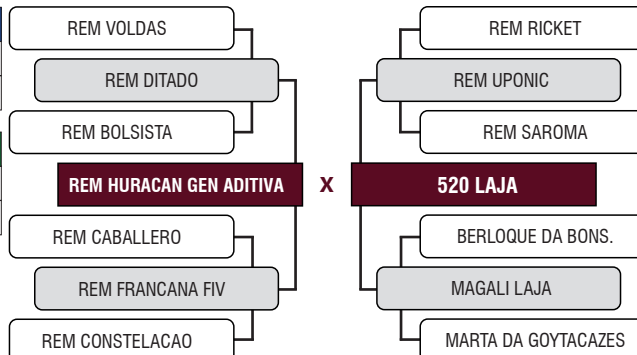

LOTE

29

983 FIV LAJA

Registro: LAJA 983 - MACHO - NELORE PO - Nascimento: 13/12/2022
 Peso: 445 kg - PE: 34 cm



	IABCZ	PD-ED	PA-ED	PS-ED	IPP	STAY	PE-365	AOL	ACAB	MARM
INDICE	15.75	5.50	10.34	14.52	-19.65	36.46	0.69	4.31	2.55	1.13
DECA	1	2	1	1	1	1	1	1	1	1

	MGTe	MP120	DP210	DP365	DP450	DPE365	DAOL	DACAB	DIPP	DSTAY	D3P
INDICE	19.78	2.35	6.71	16.17	15.55	0.90	3.77	0.24	-0.97	82.30	82.84
TOP	10%	14%	21%	13%	16%	10%	3%	13%	9%	9%	13%

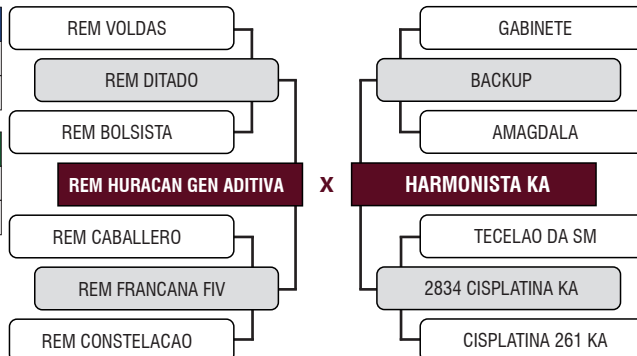

LOTE

30

917 LAJA

Registro: LAJA 917 - MACHO - NELORE PO - Nascimento: 04/08/2022
 Peso: 601 kg - PE: 33,5 cm



	IABCZ	PD-ED	PA-ED	PS-ED	IPP	STAY	PE-365	AOL	ACAB	MARM	
INDICE	13.30	4.64	7.91	10.36	-18.55	35.05	0.43	2.27	0.90	0.61	
DECA	1	2	2	2	1	2	2	1	2	3	
	MGTe	MP120	DP210	DP365	DP450	DPE365	DAOL	DACAB	DIPP	DSTAY	D3P
INDICE	16.92	2.88	8.31	15.88	16.99	0.36	2.01	-0.07	-0.91	78.56	72.82
TOP	17%	8%	14%	14%	13%	29%	14%	63%	12%	15%	53%

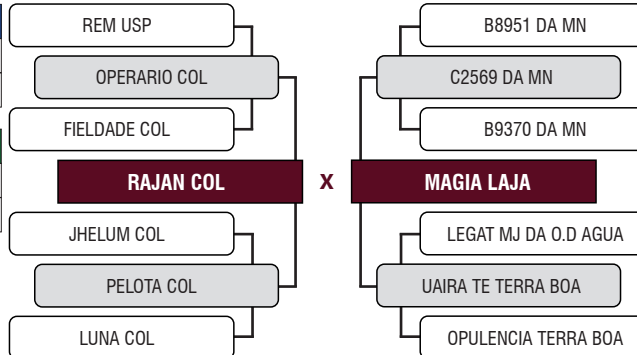

LOTE

31

912 LAJA

Registro: LAJA 912 - MACHO - NELORE PO - Nascimento: 31/07/2022
 Peso: 587 kg - PE: 36 cm



	IABCZ	PD-ED	PA-ED	PS-ED	IPP	STAY	PE-365	AOL	ACAB	MARM	
INDICE	19.76	8.33	14.18	18.05	-22.28	38.02	0.44	1.64	2.22	0.51	
DECA	1	1	1	1	1	1	2	2	1	3	
	MGTe	MP120	DP210	DP365	DP450	DPE365	DAOL	DACAB	DIPP	DSTAY	D3P
INDICE	21.38	3.25	9.91	21.33	23.32	0.37	1.35	0.58	-0.84	85.33	82.05
TOP	7%	6%	9%	6%	5%	28%	23%	4%	16%	5%	16%

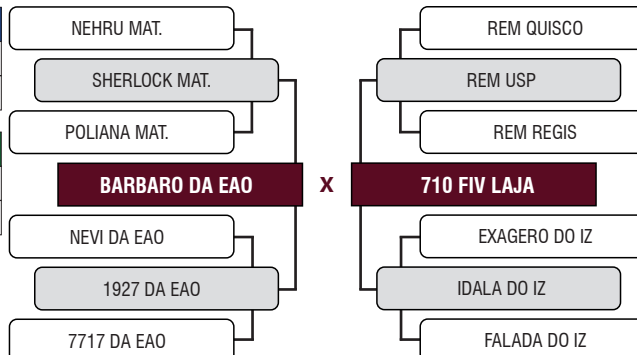

LOTE

32

IMPERADOR FIV DO DIAMANTINO

Registro: DSF 6672 - MACHO - NELORE PO - Nascimento: 24/09/2022
 Peso: 567 kg - PE: 32 cm



	IABCZ	PD-ED	PA-ED	PS-ED	IPP	STAY	PE-365	AOL	ACAB	MARM
INDICE	15.02	6.77	12.18	16.49	-7.02	33.54	0.58	0.63	0.79	-0.69
DECA	1	1	1	1	4	3	2	4	3	8

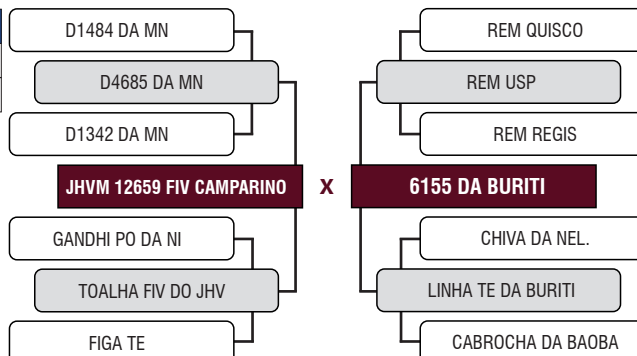

LOTE

33

B6862 DA EAO

Registro: EAO B6862 - MACHO - NELORE PO - Nascimento: 03/08/2021
 Peso: 995 kg - PE: 43 cm



	iABCZ	PD-ED	PA-ED	PS-ED	IPP	STAY	PE-365	AOL	ACAB	MARM
INDICE	18.00	10.34	14.62	22.33	-22.54	34.05	0.49	3.65	1.61	1.52
DECA	1	1	1	1	1	2	2	1	1	1

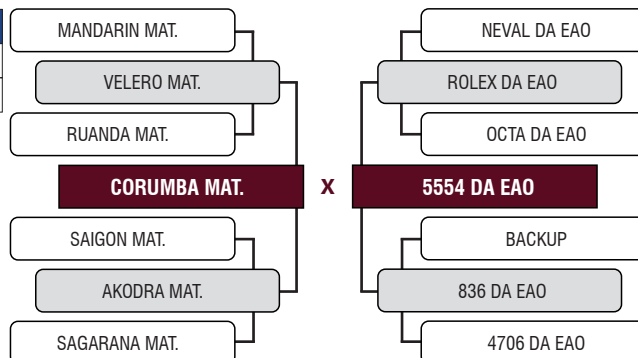

LOTE

34

B6858 DA EAO

Registro: EAO B6858 - MACHO - NELORE PO - Nascimento: 03/08/2021
 Peso: 869 kg - PE: 41 cm

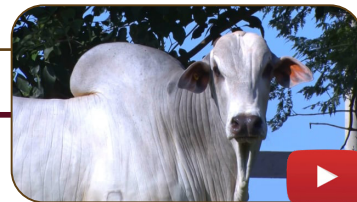

	iABCZ	PD-ED	PA-ED	PS-ED	IPP	STAY	PE-365	AOL	ACAB	MARM
INDICE	16.33	4.52	8.16	12.79	-40.07	34.25	0.59	2.21	-0.02	0.25
DECA	1	2	2	1	1	2	1	1	5	4

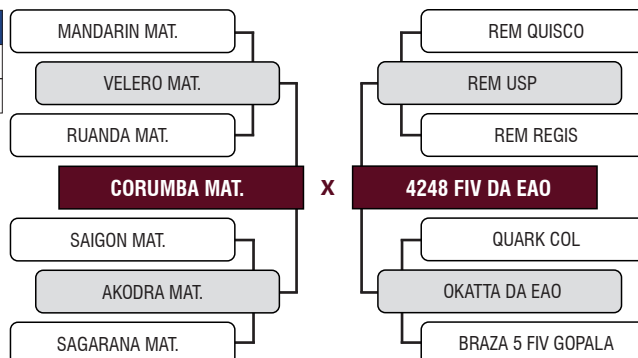

LOTE

35

B7730 DA EAO

Registro: EAO B7730 - MACHO - NELORE PO - Nascimento: 27/09/2021
 Peso: 857 kg - PE: 46 cm

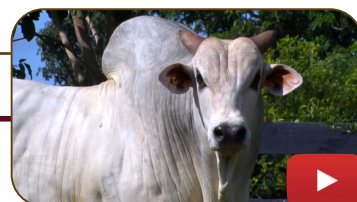

	iABCZ	PD-ED	PA-ED	PS-ED	IPP	STAY	PE-365	AOL	ACAB	MARM
INDICE	25.16	12.33	17.41	20.17	-16.50	40.03	1.76	3.09	2.72	0.48
DECA	1	1	1	1	1	1	1	1	1	3

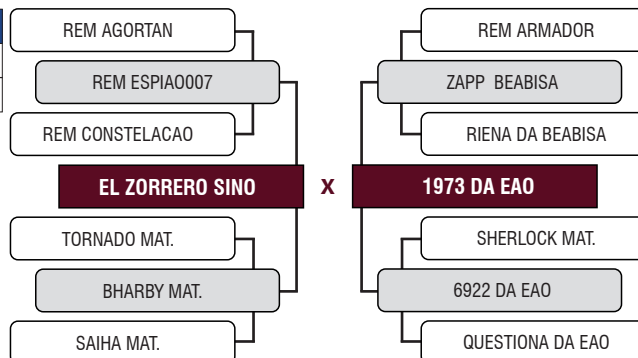

LOTE

36

B7315 DA EAO

Registro: EAO B7315 - MACHO - NELORE PO - Nascimento: 28/08/2021
 Peso: 883 kg - PE: 41 cm



	iABCZ	PD-ED	PA-ED	PS-ED	IPP	STAY	PE-365	AOL	ACAB	MARM
INDICE	30.42	10.00	19.33	25.97	-39.89	42.61	1.50	5.05	3.07	0.86
DECA	1	1	1	1	1	1	1	1	1	2

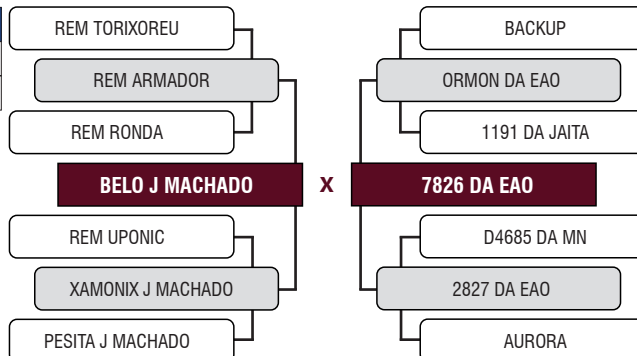

LOTE

37

B7812 FIV DA EAO

Registro: EAO B7812 - MACHO - NELORE PO - Nascimento: 30/09/2021
 Peso: 895 kg - PE: 39 cm



	iABCZ	PD-ED	PA-ED	PS-ED	IPP	STAY	PE-365	AOL	ACAB	MARM
INDICE	28.32	10.73	16.90	20.40	-28.61	44.09	0.73	2.78	-0.37	1.57
DECA	1	1	1	1	1	1	1	1	7	1

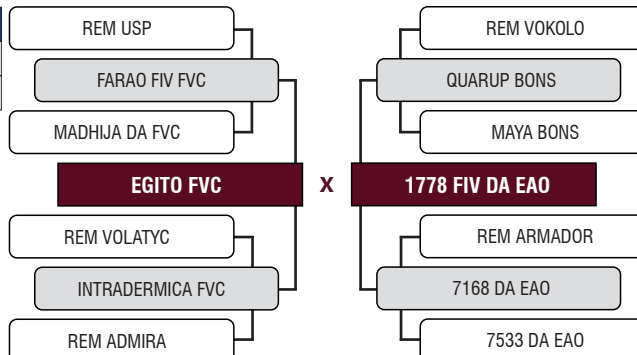

LOTE

38

B8399 FIV DA EAO

Registro: EAO B8399 - MACHO - NELORE PO - Nascimento: 22/11/2021
 Peso: 905 kg - PE: 42 cm



	iABCZ	PD-ED	PA-ED	PS-ED	IPP	STAY	PE-365	AOL	ACAB	MARM
INDICE	26.74	13.39	24.02	29.23	-20.91	41.87	1.24	3.57	2.32	0.25
DECA	1	1	1	1	1	1	1	1	1	4

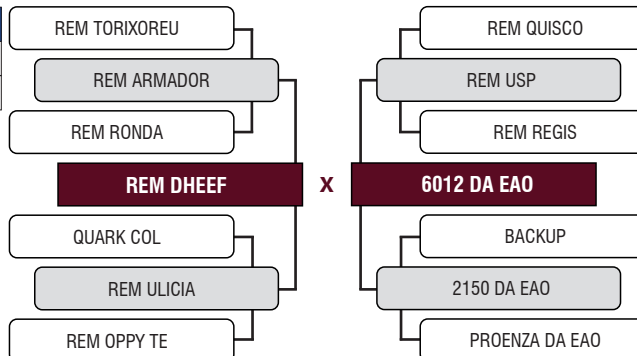

LOTE

39

B7081 DA EAO

Registro: EAO B7081 - MACHO - NELORE PO - Nascimento: 16/08/2021
 Peso: 891 kg - PE: 40 cm



	iABCZ	PD-ED	PA-ED	PS-ED	IPP	STAY	PE-365	AOL	ACAB	MARM
INDICE	16.37	2.47	11.29	14.30	-32.09	34.70	1.17	2.74	1.05	0.64
DECA	1	4	1	1	1	2	1	1	2	3

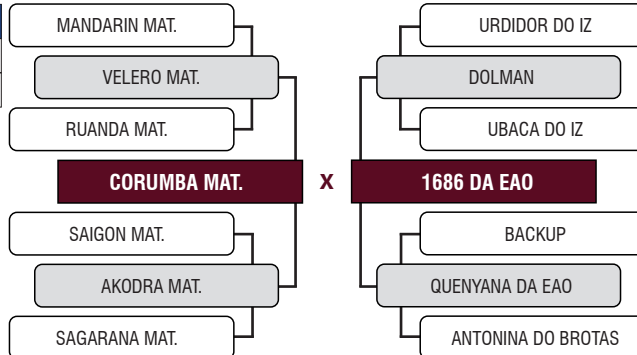

LOTE

40

4581 HWA OURO BRANCO

Registro: HWA 4581 - MACHO - NELORE PO - Nascimento: 28/08/2020
 Peso: 835 kg - PE: 37 cm



	iABCZ	PD-ED	PA-ED	PS-ED	IPP	STAY	PE-365	AOL	ACAB	MARM
INDICE	16.93	4.47	11.13	18.66	-20.79	35.05	0.68	3.43	4.37	1.43
DECA	1	2	1	1	1	2	1	1	1	1

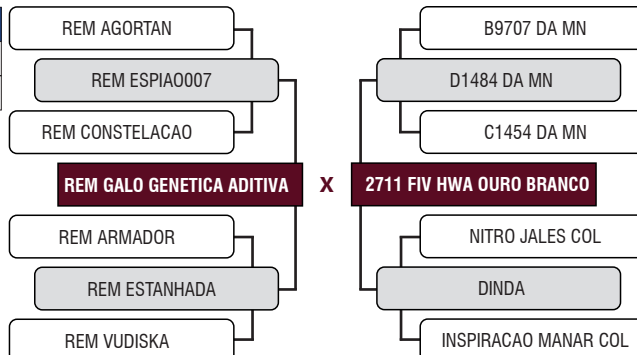

LOTE

41

218 LAJA

Registro: LAJI 218 - MACHO - NELORE PC - Nascimento: 10/09/2022
 Peso: 641 kg - PE: 40 cm

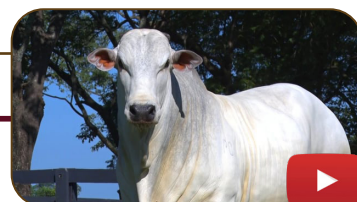

	iABCZ	PD-ED	PA-ED	PS-ED	IPP	STAY	PE-365	AOL	ACAB	MARM
INDICE	19.98	10.46	17.97	24.88	-16.76	32.27	1.44	4.04	4.97	0.77
DECA	1	1	1	1	1	4	1	1	1	2

	MGTe	MP120	DP210	DP365	DP450	DPE365	DAOL	DACAB	DIPP	DSTAY	D3P
INDICE	21.20	2.63	11.68	26.16	22.38	1.50	3.99	0.85	-0.67	69.82	76.17
TOP	8%	11%	6%	2%	6%	2%	3%	1%	27%	31%	39%

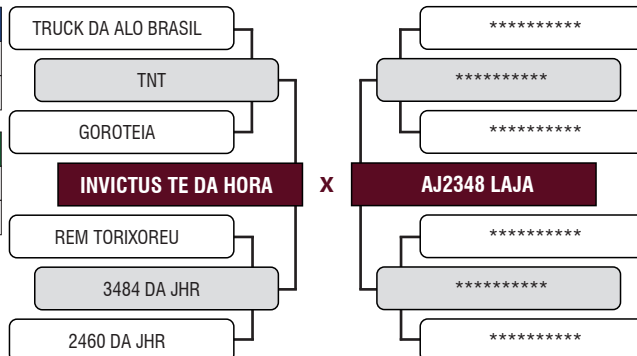

LOTE MÉDIAS DO LOTE: 531 KG - 34,5 CM - iABCZ: 13,34 - DECA: 1 - MGTe: 14,25 - TOP: 25%

42

220 LAJA

Registro: LAJI 220 - MACHO - NELORE PC - Nascimento: 15/09/2022
 Peso: 494 kg - PE: 32 cm



	iABCZ	PD-ED	PA-ED	PS-ED	IPP	STAY	PE-365	AOL	ACAB	MARM
INDICE	15.15	5.75	8.92	12.16	-17.10	38.13	0.56	2.32	0.07	1.44
DECA	1	2	2	1	1	1	2	1	5	1

	MGTe	MP120	DP210	DP365	DP450	DPE365	DAOL	DACAB	DIPP	DSTAY	D3P
INDICE	16.62	0.92	9.68	12.23	10.82	0.66	2.41	0.17	-0.77	79.94	73.81
TOP	18%	43%	10%	23%	29%	17%	11%	18%	20%	12%	49%

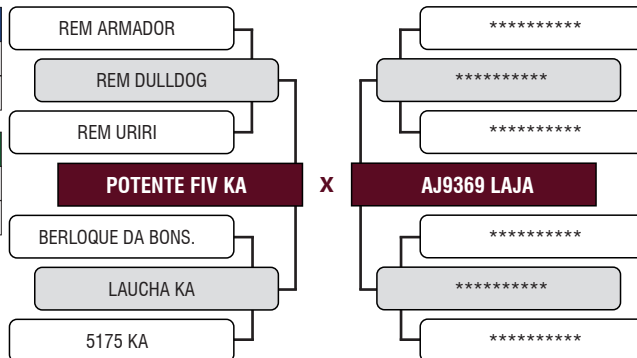

221 LAJA

Registro: LAJI 221 - MACHO - NELORE PC - Nascimento: 15/09/2022
 Peso: 569 kg - PE: 37 cm

	iABCZ	PD-ED	PA-ED	PS-ED	IPP	STAY	PE-365	AOL	ACAB	MARM
INDICE	11.53	7.16	10.45	13.19	-8.39	31.34	0.74	2.15	2.61	1.22
DECA	2	1	1	1	3	5	1	1	1	1

	MGTe	MP120	DP210	DP365	DP450	DPE365	DAOL	DACAB	DIPP	DSTAY	D3P
INDICE	11.88	0.83	8.89	12.99	14.64	0.67	0.73	0.18	-0.41	67.92	60.00
TOP	33%	46%	12%	21%	18%	16%	34%	17%	51%	35%	90%

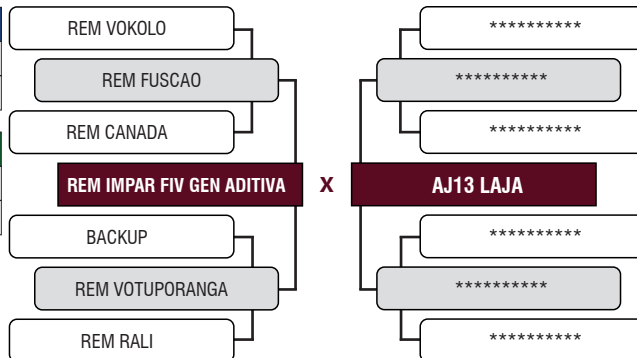

LOTE MÉDIAS DO LOTE: 510 KG - 35 CM - iABCZ: 7,94 - DECA: 3 - MGTe: 14,05 - TOP: 25%

43

211 LAJA

Registro: LAJI 211 - MACHO - NELORE PC - Nascimento: 31/07/2022
 Peso: 515 kg - PE: 37 cm



	iABCZ	PD-ED	PA-ED	PS-ED	IPP	STAY	PE-365	AOL	ACAB	MARM	
INDICE	5.99	1.31	2.47	4.38	-11.56	33.64	0.38	1.12	2.27	0.72	
DECA	4	6	5	4	2	3	3	3	1	2	
	MGTe	MP120	DP210	DP365	DP450	DPE365	DAOL	DACAB	DIPP	DSTAY	D3P
INDICE	8.87	0.63	2.78	4.00	3.82	0.34	0.54	0.57	-0.66	66.60	71.08
TOP	46%	52%	48%	58%	59%	30%	39%	4%	28%	39%	59%

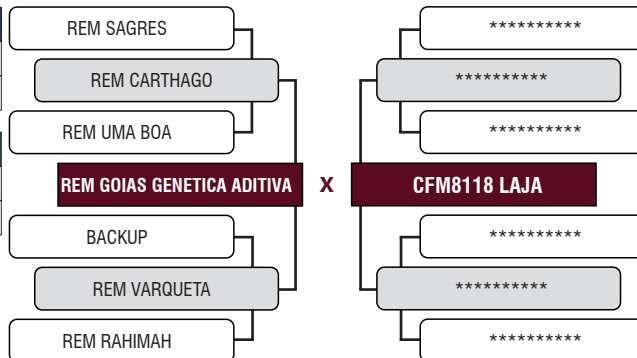

224 LAJA

Registro: LAJI 224 - MACHO - NELORE PC - Nascimento: 07/11/2022
 Peso: 506 kg - PE: 33 cm

	iABCZ	PD-ED	PA-ED	PS-ED	IPP	STAY	PE-365	AOL	ACAB	MARM	
INDICE	9.89	5.20	9.13	13.26	-13.04	29.87	0.80	3.73	5.09	0.44	
DECA	2	2	1	1	2	6	1	1	1	3	
	MGTe	MP120	DP210	DP365	DP450	DPE365	DAOL	DACAB	DIPP	DSTAY	D3P
INDICE	19.23	2.01	8.97	19.07	15.60	1.69	3.41	0.77	-0.61	73.40	78.35
TOP	11%	19%	12%	9%	16%	1%	5%	2%	33%	24%	30%

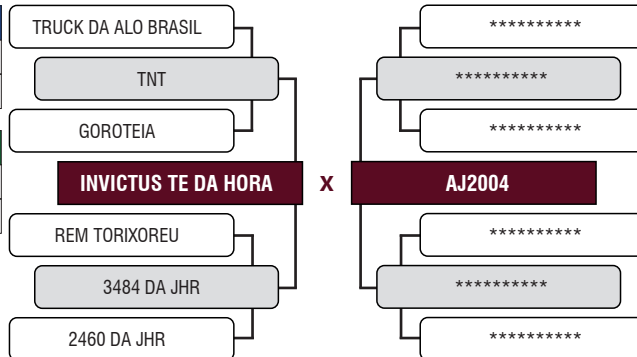

LOTE

45

920 LAJA

Registro: LAJA 920 - FÊMEA - NELORE PO - Nascimento: 10/08/2022

Peso: 604 kg

PRENHE DO TREM BALA DA EAO EM 20/12/2023



	iABCZ	PD-ED	PA-ED	PS-ED	IPP	STAY	PE-365	AOL	ACAB	MARM
INDICE	10.66	1.99	5.60	7.12	-15.19	35.48	0.44	2.35	1.46	0.22
DECA	2	5	3	3	1	1	2	1	1	4

	MGTe	MP120	DP210	DP365	DP450	DPE365	DAOL	DACAB	DIPP	DSTAY	D3P
INDICE	16.32	3.65	3.77	11.30	11.74	0.66	2.46	0.39	-0.80	77.01	80.35
TOP	18%	4%	40%	26%	26%	17%	10%	7%	18%	17%	22%

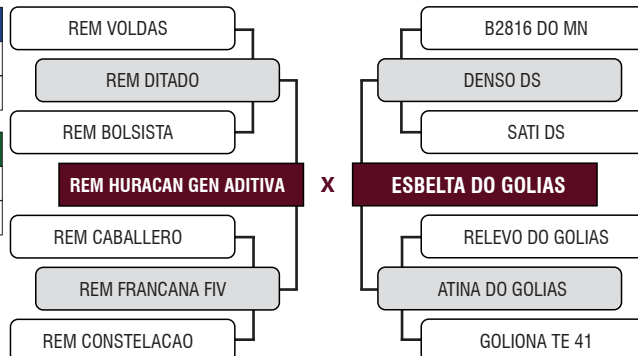

LOTE

46

918 LAJA

Registro: LAJA 918 - FÊMEA - NELORE PO - Nascimento: 04/08/2022

Peso: 538 kg

PRENHE DO TREM BALA DA EAO EM 20/12/2023



	iABCZ	PD-ED	PA-ED	PS-ED	IPP	STAY	PE-365	AOL	ACAB	MARM
INDICE	10.08	8.58	11.66	14.31	-14.89	30.49	0.36	1.45	0.34	0.45
DECA	2	1	1	1	2	5	3	2	4	3

	MGTe	MP120	DP210	DP365	DP450	DPE365	DAOL	DACAB	DIPP	DSTAY	D3P
INDICE	17.92	-0.79	12.22	21.96	21.77	0.39	2.12	-0.11	-0.86	77.29	74.41
TOP	14%	90%	5%	5%	6%	27%	13%	71%	14%	17%	46%

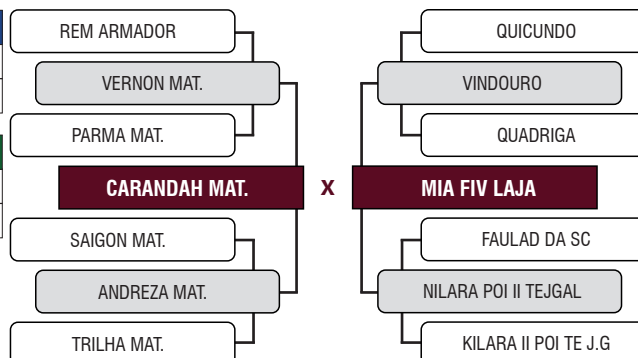

LOTE

47

1002 LAJA

Registro: LAJA 1002 - FÊMEA - NELORE PO - Nascimento: 05/01/2023

Peso: 432 kg

PRENHE DO QUEST KA EM 20/12/2023



	iABCZ	PD-ED	PA-ED	PS-ED	IPP	STAY	PE-365	AOL	ACAB	MARM
INDICE	24.11	6.34	14.49	18.95	-24.22	42.45	0.69	3.68	0.69	1.20
DECA	1	1	1	1	1	1	1	1	3	1

	MGTe	MP120	DP210	DP365	DP450	DPE365	DAOL	DACAB	DIPP	DSTAY	D3P
INDICE	21.43	2.32	7.74	15.59	16.52	0.89	3.59	0.22	-1.08	89.77	83.19
TOP	7%	14%	16%	15%	14%	10%	4%	14%	5%	2%	12%

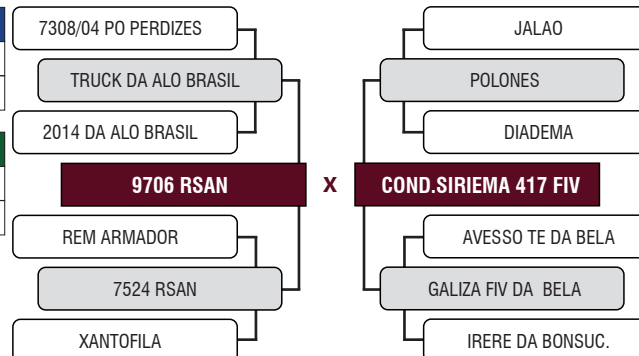

LOTE

48

942 LAJA

Registro: LAJA 942 - FÊMEA - NELORE PO - Nascimento: 31/10/2022

Peso: 459 kg

PRENHE DO TREM BALA DA EAO EM 20/12/2023



	iABCZ	PD-ED	PA-ED	PS-ED	IPP	STAY	PE-365	AOL	ACAB	MARM
INDICE	16.11	6.63	10.25	13.18	-24.27	34.13	1.12	2.53	2.39	0.40
DECA	1	1	1	1	1	2	1	1	1	4

	MGTe	MP120	DP210	DP365	DP450	DPE365	DAOL	DACAB	DIPP	DSTAY	D3P
INDICE	21.60	2.30	10.64	16.14	15.85	1.21	2.30	0.24	-1.32	85.57	86.52
TOP	7%	15%	8%	13%	15%	5%	11%	13%	2%	5%	5%

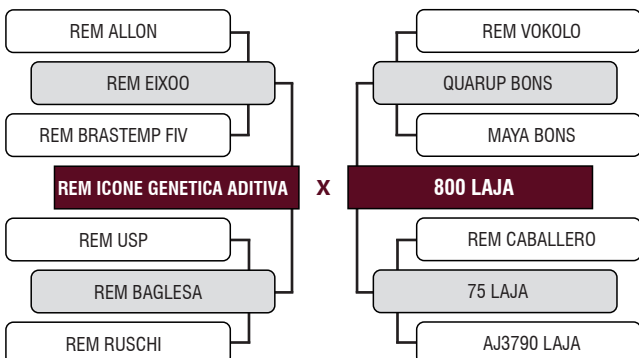

LOTE

49

927 LAJA

Registro: LAJA 927 - FÊMEA - NELORE PO - Nascimento: 15/09/2022

Peso: 456 kg

PRENHE DO TREM BALA DA EAO EM 20/12/2023



	iABCZ	PD-ED	PA-ED	PS-ED	IPP	STAY	PE-365	AOL	ACAB	MARM
INDICE	19.59	10.28	16.68	19.78	-14.65	35.73	0.96	2.99	2.48	0.89
DECA	1	1	1	1	2	1	1	1	1	2

	MGTe	MP120	DP210	DP365	DP450	DPE365	DAOL	DACAB	DIPP	DSTAY	D3P
INDICE	17.96	1.99	7.81	20.31	18.69	1.05	2.73	-0.01	-0.74	79.36	73.55
TOP	14%	19%	16%	7%	10%	7%	8%	48%	22%	13%	50%

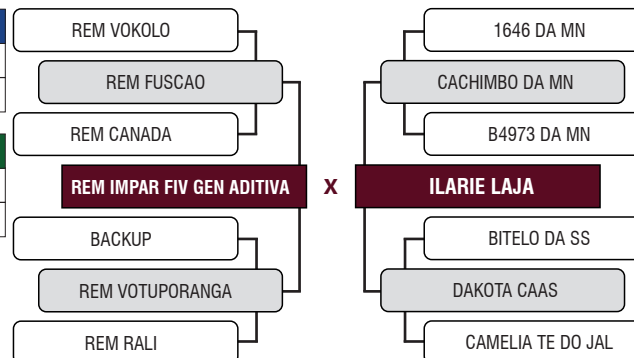

LOTE MÉDIAS DO LOTE: 486 KG - iABCZ: 17,82 - DECA: 1 - MGTe: 21,26 - TOP: 8%

50

RARA FIV DA DIAMANTINO

Registro: DSF 6681 - FÊMEA - NELORE PO - Nascimento: 25/09/2022

Peso: 519 kg

INSEMINADA DO QUEST KA EM 14/03/2024



	iABCZ	PD-ED	PA-ED	PS-ED	IPP	STAY	PE-365	AOL	ACAB	MARM
INDICE	15.02	6.77	12.18	16.49	-7.02	33.54	0.58	0.63	0.79	-0.69
DECA	1	1	1	1	4	3	2	4	3	8

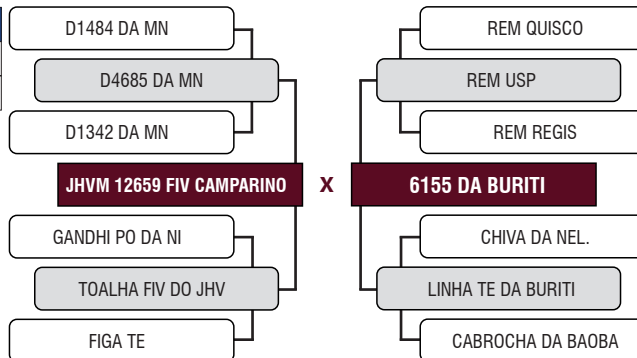

946 FIV LAJA

Registro: LAJA 946 - FÊMEA - NELORE PO - Nascimento: 01/11/2022

Peso: 460 kg

INSEMINADA DO TRANCOSO DO BINO EM 14/03/2024

	iABCZ	PD-ED	PA-ED	PS-ED	IPP	STAY	PE-365	AOL	ACAB	MARM
INDICE	19.52	7.13	13.37	18.56	-23.88	38.40	0.55	3.11	2.00	0.64
DECA	1	1	1	1	1	1	2	1	1	3

	MGTe	MP120	DP210	DP365	DP450	DPE365	DAOL	DACAB	DIPP	DSTAY	D3P
INDICE	21.83	2.91	8.37	17.92	17.99	0.77	3.03	0.69	-1.17	83.74	87.82
TOP	7%	8%	14%	10%	11%	13%	6%	2%	3%	7%	3%

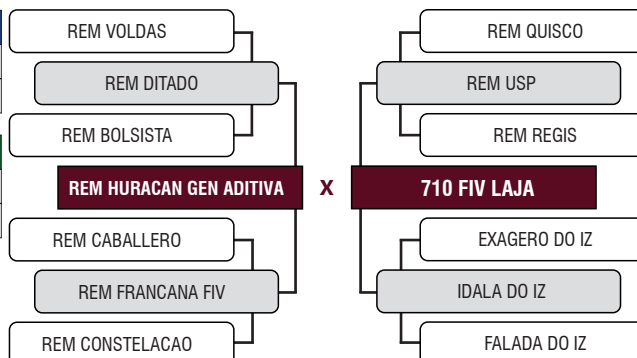

973 FIV LAJA

Registro: LAJA 973 - FÊMEA - NELORE PO - Nascimento: 14/11/2022

Peso: 481 kg

INSEMINADA DO TEMPO COL EM 14/03/2024

	iABCZ	PD-ED	PA-ED	PS-ED	IPP	STAY	PE-365	AOL	ACAB	MARM
INDICE	18.91	9.14	14.44	17.96	-25.68	34.07	0.96	3.02	0.65	-0.64
DECA	1	1	1	1	1	2	1	1	3	8

	MGTe	MP120	DP210	DP365	DP450	DPE365	DAOL	DACAB	DIPP	DSTAY	D3P
INDICE	20.68	3.89	8.55	19.16	19.23	1.15	2.84	0.08	-0.87	79.37	82.72
TOP	9%	3%	13%	8%	9%	6%	8%	29%	14%	13%	13%

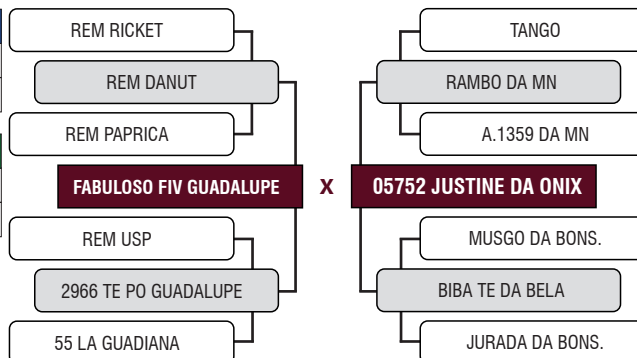

LOTE MÉDIAS DO LOTE: 448 KG - iABCZ: 18,84 - DECA: 1 - MGTe: 22,30 - TOP: 6%

51

934 LAJA

Registro: LAJA 934 - FÊMEA - NELORE PO - Nascimento: 24/10/2022

Peso: 437 kg

INSEMINADA DO TRANCOSO DO BINO EM 14/03/2024



	iABCZ	PD-ED	PA-ED	PS-ED	IPP	STAY	PE-365	AOL	ACAB	MARM	
INDICE	18.81	6.05	12.74	17.41	-23.69	38.11	0.74	4.35	3.86	0.92	
DECA	1	2	1	1	1	1	1	1	1	2	
	MGTe	MP120	DP210	DP365	DP450	DPE365	DAOL	DACAB	DIPP	DSTAY	D3P
INDICE	22.47	2.87	8.03	23.72	20.23	0.86	3.85	0.75	-1.31	80.66	89.06
TOP	6%	9%	15%	4%	8%	11%	3%	2%	2%	11%	2%

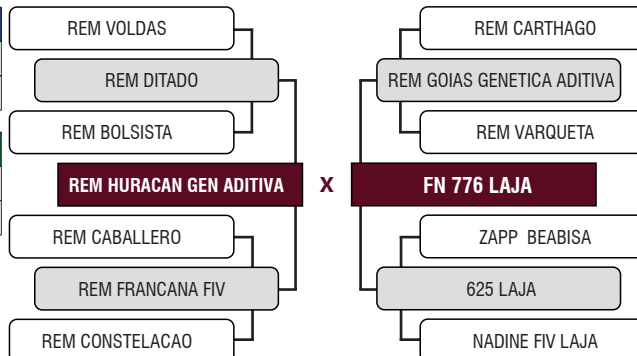

951 FIV LAJA

Registro: LAJA 951 - FÊMEA - NELORE PO - Nascimento: 03/11/2022

Peso: 454 kg

INSEMINADA DO TRANCOSO DO BINO EM 14/03/2024

	iABCZ	PD-ED	PA-ED	PS-ED	IPP	STAY	PE-365	AOL	ACAB	MARM	
INDICE	18.01	6.37	11.90	17.24	-20.64	36.72	0.78	4.90	2.55	1.11	
DECA	1	1	1	1	1	1	1	1	1	1	
	MGTe	MP120	DP210	DP365	DP450	DPE365	DAOL	DACAB	DIPP	DSTAY	D3P
INDICE	21.97	2.92	7.30	17.34	19.97	0.85	4.47	0.28	-1.17	82.05	86.21
TOP	6%	8%	18%	11%	8%	11%	2%	11%	3%	9%	5%

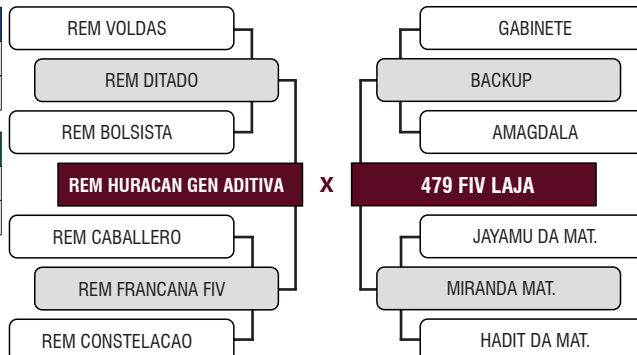

1003 LAJA

Registro: LAJA 1003 - FÊMEA - NELORE PO - Nascimento: 11/01/2023

Peso: 454 kg

PRENHE DO TRANCOSO DO BINO EM 31/01/2024

	iABCZ	PD-ED	PA-ED	PS-ED	IPP	STAY	PE-365	AOL	ACAB	MARM	
INDICE	19.70	9.56	13.81	19.47	-19.87	36.28	0.77	3.64	1.15	1.48	
DECA	1	1	1	1	1	1	1	1	2	1	
	MGTe	MP120	DP210	DP365	DP450	DPE365	DAOL	DACAB	DIPP	DSTAY	D3P
INDICE	22.47	1.52	11.60	19.43	21.58	1.02	3.58	0.26	-0.96	82.35	83.29
TOP	6%	28%	6%	8%	6%	8%	4%	12%	10%	9%	12%

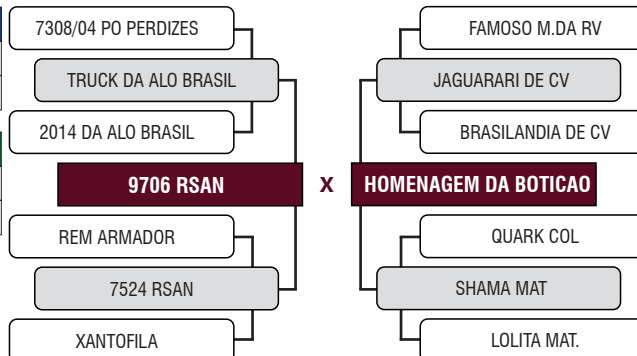

LOTE MÉDIAS DO LOTE: 415 KG - iABCZ: 19,57 - DECA: 1 - MGTe: 21,44 - TOP: 7%

52

948 LAJA

Registro: LAJA 948 - FÊMEA - NELORE PO - Nascimento: 01/11/2022

Peso: 430 kg

INSEMINADA DO TRANCOSO DO BINO EM 14/03/2024



	iABCZ	PD-ED	PA-ED	PS-ED	IPP	STAY	PE-365	AOL	ACAB	MARM	
INDICE	19.35	9.04	15.22	21.18	-22.93	37.43	0.85	5.36	2.73	0.94	
DECA	1	1	1	1	1	1	1	1	1	2	
	MGTe	MP120	DP210	DP365	DP450	DPE365	DAOL	DACAB	DIPP	DSTAY	D3P
INDICE	24.14	0.18	12.05	19.64	24.53	0.91	5.12	0.29	-1.19	81.91	87.10
TOP	4%	66%	5%	8%	4%	10%	1%	11%	3%	9%	4%

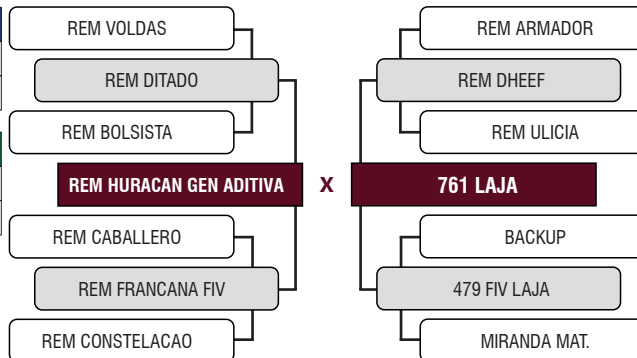

984 FIV LAJA

Registro: LAJA 984 - FÊMEA - NELORE PO - Nascimento: 13/12/2022

Peso: 406 kg

PRENHE DO TRANCOSO DO BINO EM 31/01/2024

	MGTe	MP120	DP210	DP365	DP450	DPE365	DAOL	DACAB	DIPP	DSTAY	D3P
INDICE	19.78	2.35	6.71	16.17	15.55	0.90	3.77	0.24	-0.97	82.30	82.84
TOP	10%	14%	21%	13%	16%	10%	3%	13%	9%	9%	13%

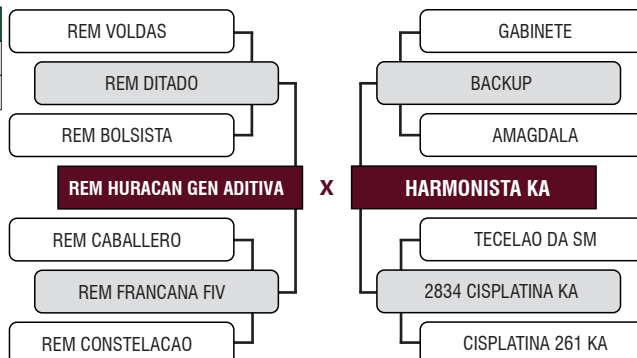

990 FIV LAJA

Registro: LAJA 990 - FÊMEA - NELORE PO - Nascimento: 15/12/2022

Peso: 411 kg

PRENHE DO COMBATE FIV EAO EM 31/01/2024

	iABCZ	PD-ED	PA-ED	PS-ED	IPP	STAY	PE-365	AOL	ACAB	MARM	
INDICE	19.79	7.15	13.26	18.52	-27.54	37.28	0.93	4.05	1.61	1.15	
DECA	1	1	1	1	1	1	1	1	1	1	
	MGTe	MP120	DP210	DP365	DP450	DPE365	DAOL	DACAB	DIPP	DSTAY	D3P
INDICE	20.41	2.46	7.86	14.16	15.69	0.98	3.44	0.34	-0.91	83.19	83.28
TOP	9%	13%	16%	18%	16%	8%	5%	9%	12%	8%	12%

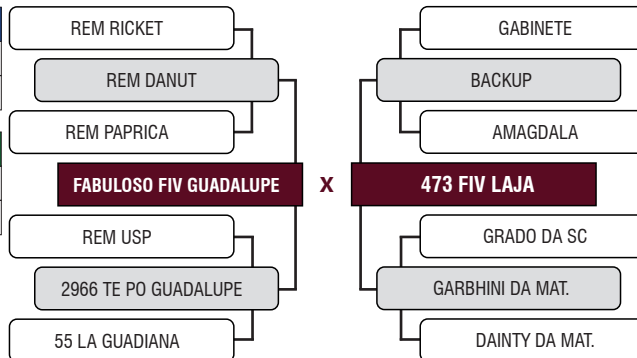

LOTE MÉDIAS DO LOTE: 421 KG - iABCZ: 20,55 - DECA: 1 - MGTe: 21,05 - TOP: 8%

53

937 LAJA

Registro: LAJA 937 - FÊMEA - NELORE PO - Nascimento: 28/10/2022

Peso: 406 kg

INSEMINADA DO TEMPO COL EM 14/03/2024



	iABCZ	PD-ED	PA-ED	PS-ED	IPP	STAY	PE-365	AOL	ACAB	MARM
INDICE	21.43	7.72	15.33	19.79	-18.38	40.92	0.90	4.06	0.58	1.48
DECA	1	1	1	1	1	1	1	1	3	1

	MGTe	MP120	DP210	DP365	DP450	DPE365	DAOL	DACAB	DIPP	DSTAY	D3P
INDICE	23.88	1.39	10.76	16.42	22.94	1.29	4.48	0.36	-1.02	86.58	83.07
TOP	4%	31%	7%	13%	5%	4%	2%	8%	7%	4%	12%

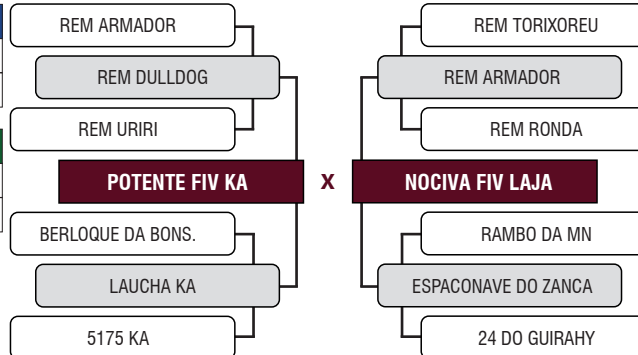

939 LAJA

Registro: LAJA 939 - FÊMEA - NELORE PO - Nascimento: 31/10/2022

Peso: 432 kg

INSEMINADA DO TRANCOSO DO BINO EM 14/03/2024

	iABCZ	PD-ED	PA-ED	PS-ED	IPP	STAY	PE-365	AOL	ACAB	MARM
INDICE	16.66	4.46	10.58	15.07	-22.59	36.80	0.80	3.41	1.80	0.37
DECA	1	2	1	1	1	1	1	1	1	4

	MGTe	MP120	DP210	DP365	DP450	DPE365	DAOL	DACAB	DIPP	DSTAY	D3P
INDICE	18.48	1.79	7.98	12.65	16.72	0.93	2.47	0.34	-1.05	75.53	83.46
TOP	13%	23%	15%	22%	13%	9%	10%	9%	6%	20%	11%

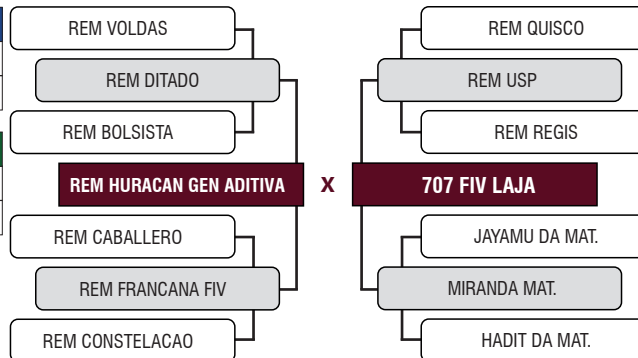

954 FIV LAJA

Registro: LAJA 954 - FÊMEA - NELORE PO - Nascimento: 03/11/2022

Peso: 425 kg

PRENHE DO TRANCOSO DO BINO EM 31/01/2024

	iABCZ	PD-ED	PA-ED	PS-ED	IPP	STAY	PE-365	AOL	ACAB	MARM
INDICE	23.55	9.23	16.17	21.84	-30.45	38.70	1.00	3.53	0.65	-0.03
DECA	1	1	1	1	1	1	1	1	3	5

	MGTe	MP120	DP210	DP365	DP450	DPE365	DAOL	DACAB	DIPP	DSTAY	D3P
INDICE	20.79	2.30	8.30	17.62	16.12	1.33	2.71	0.50	-1.00	82.10	86.55
TOP	8%	15%	14%	11%	15%	4%	8%	5%	8%	9%	5%

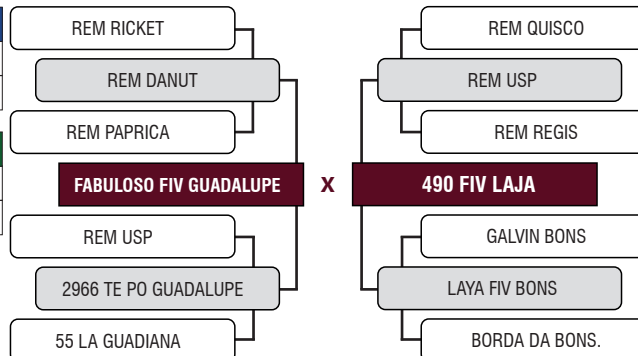

LOTE MÉDIAS DO LOTE: 393 KG - iABCZ: 15,81 - DECA: 1 - MGTe: 20,95 - TOP: 8%

54

943 FIV LAJA

Registro: LAJA 943 - FÊMEA - NELORE PO - Nascimento: 31/10/2022

Peso: 393 kg

PRENHE DO TEMPO COL EM 31/01/2024



	iABCZ	PD-ED	PA-ED	PS-ED	IPP	STAY	PE-365	AOL	ACAB	MARM	
INDICE	12.76	1.58	6.73	11.05	-20.67	36.79	0.56	4.06	2.63	1.42	
DECA	1	5	2	2	1	1	2	1	1	1	
	MGTe	MP120	DP210	DP365	DP450	DPE365	DAOL	DACAB	DIPP	DSTAY	D3P
INDICE	20.24	2.23	6.54	12.54	15.76	0.59	4.03	0.43	-1.14	82.03	85.99
TOP	9%	16%	22%	22%	15%	19%	3%	6%	4%	9%	6%

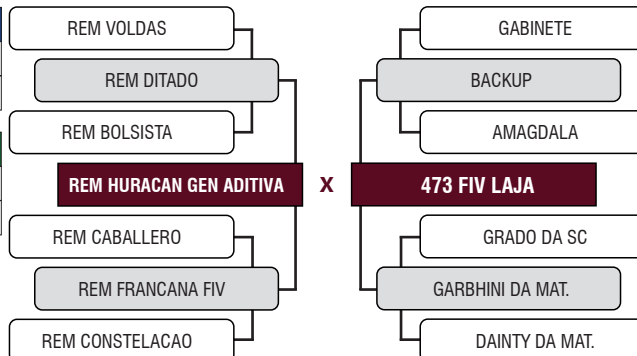

945 LAJA

Registro: LAJA 945 - FÊMEA - NELORE PO - Nascimento: 31/10/2022

Peso: 389 kg

INSEMINADA DO TEMPO COL EM 14/03/2024

	iABCZ	PD-ED	PA-ED	PS-ED	IPP	STAY	PE-365	AOL	ACAB	MARM	
INDICE	17.02	7.16	12.62	15.62	-24.03	34.89	1.04	2.95	2.25	1.30	
DECA	1	1	1	1	1	2	1	1	1	1	
	MGTe	MP120	DP210	DP365	DP450	DPE365	DAOL	DACAB	DIPP	DSTAY	D3P
INDICE	20.63	1.11	9.05	12.71	18.83	1.26	2.87	0.21	-1.36	83.07	83.64
TOP	9%	38%	12%	22%	10%	4%	7%	15%	1%	8%	11%

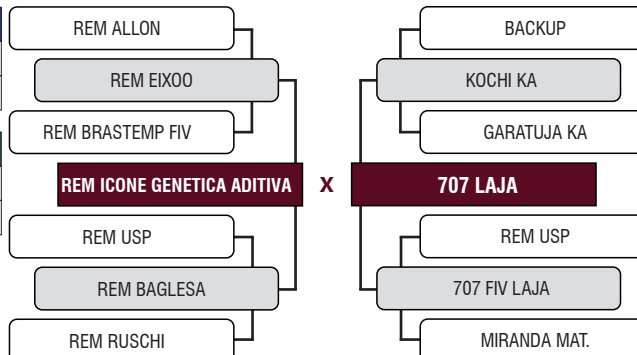

985 FIV LAJA

Registro: LAJA 985 - FÊMEA - NELORE PO - Nascimento: 13/12/2022

Peso: 397 kg

INSEMINADA DO TEMPO COL EM 14/03/2024

	iABCZ	PD-ED	PA-ED	PS-ED	IPP	STAY	PE-365	AOL	ACAB	MARM	
INDICE	17.66	5.68	11.78	17.14	-20.61	36.72	0.77	4.90	2.55	1.11	
DECA	1	2	1	1	1	1	1	1	1	1	
	MGTe	MP120	DP210	DP365	DP450	DPE365	DAOL	DACAB	DIPP	DSTAY	D3P
INDICE	21.97	2.92	7.30	17.34	19.97	0.85	4.47	0.28	-1.17	82.05	86.21
TOP	6%	8%	18%	11%	8%	11%	2%	11%	3%	9%	5%

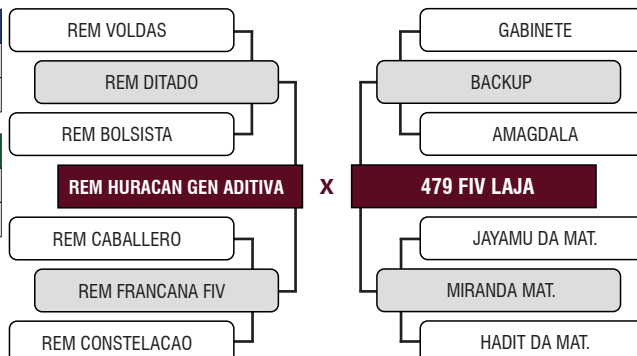

LOTE MÉDIAS DO LOTE: 420 KG - iABCZ: 14,93 - DECA: 1 - MGTe: 19,46 - TOP: 11%

55

932 LAJA

Registro: LAJA 932 - FÊMEA - NELORE PO - Nascimento: 10/10/2022

Peso: 430 kg

INSEMINADA DO TRANCOSO DO BINO EM 14/03/2024



	iABCZ	PD-ED	PA-ED	PS-ED	IPP	STAY	PE-365	AOL	ACAB	MARM	
INDICE	11.10	4.12	7.96	11.61	-17.70	32.77	0.55	3.95	2.39	-0.02	
DECA	2	3	2	1	1	3	2	1	1	5	
	MGTe	MP120	DP210	DP365	DP450	DPE365	DAOL	DACAB	DIPP	DSTAY	D3P
INDICE	17.00	1.44	6.17	11.93	12.83	0.62	3.80	0.29	-0.93	74.54	80.49
TOP	17%	30%	24%	24%	23%	18%	3%	11%	11%	22%	21%

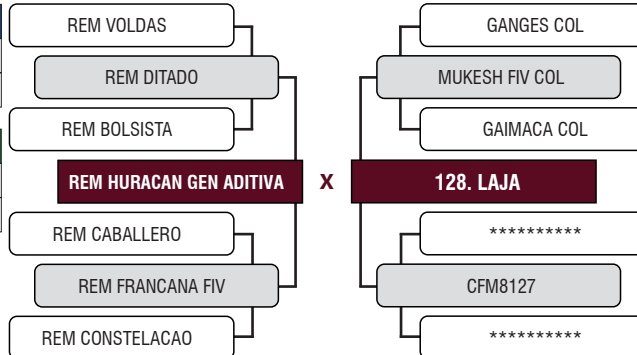

949 LAJA

Registro: LAJA 949 - FÊMEA - NELORE PO - Nascimento: 01/11/2022

Peso: 411 kg

INSEMINADA DO TRANCOSO DO BINO EM 14/03/2024

	iABCZ	PD-ED	PA-ED	PS-ED	IPP	STAY	PE-365	AOL	ACAB	MARM	
INDICE	18.75	4.05	10.68	15.61	-22.32	39.82	0.92	4.34	3.54	0.91	
DECA	1	3	1	1	1	1	1	1	1	2	
	MGTe	MP120	DP210	DP365	DP450	DPE365	DAOL	DACAB	DIPP	DSTAY	D3P
INDICE	21.91	3.27	7.51	13.05	17.37	0.92	3.90	0.66	-1.22	81.70	87.93
TOP	7%	6%	17%	21%	12%	10%	3%	3%	3%	10%	3%

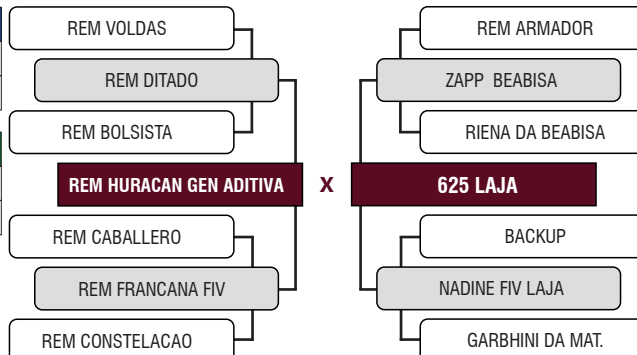

LOTE MÉDIAS DO LOTE: 479 KG - iABCZ: 21,67 - DECA: 1 - MGTe: 24,19 - TOP: 4%

56

933 LAJA

Registro: LAJA 933 - FÊMEA - NELORE PO - Nascimento: 10/10/2022

Peso: 493 kg

PRENHE DO ATACAMA BONS EM 31/01/2024



	iABCZ	PD-ED	PA-ED	PS-ED	IPP	STAY	PE-365	AOL	ACAB	MARM
INDICE	17.50	8.96	15.46	19.99	-14.73	32.90	1.05	3.03	2.04	0.72
DECA	1	1	1	1	2	3	1	1	1	2

	MGTe	MP120	DP210	DP365	DP450	DPE365	DAOL	DACAB	DIPP	DSTAY	D3P
INDICE	21.65	3.36	10.70	26.02	25.39	1.10	3.27	0.11	-0.87	80.61	74.25
TOP	7%	5%	7%	2%	3%	6%	5%	25%	14%	11%	47%

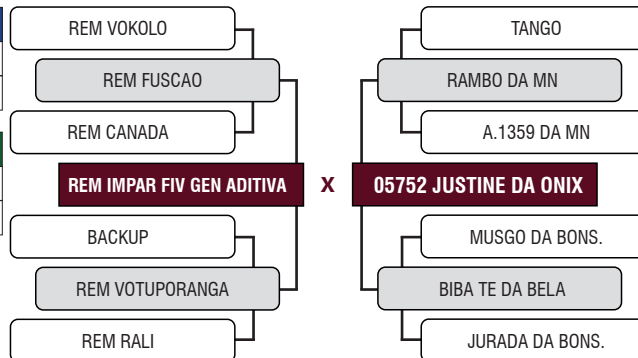

957 LAJA

Registro: LAJA 957 - FÊMEA - NELORE PO - Nascimento: 07/11/2022

Peso: 465 kg

INSEMINADA DO TRANCOSO DO BINO EM 14/03/2024

	iABCZ	PD-ED	PA-ED	PS-ED	IPP	STAY	PE-365	AOL	ACAB	MARM
INDICE	25.84	17.26	19.03	24.30	-10.72	40.11	1.31	4.18	2.19	-0.18
DECA	1	1	1	1	2	1	1	1	1	6

	MGTe	MP120	DP210	DP365	DP450	DPE365	DAOL	DACAB	DIPP	DSTAY	D3P
INDICE	26.73	1.44	15.22	24.72	26.05	1.79	3.50	0.31	-0.94	88.29	87.33
TOP	2%	30%	2%	3%	3%	1%	4%	10%	10%	2%	4%

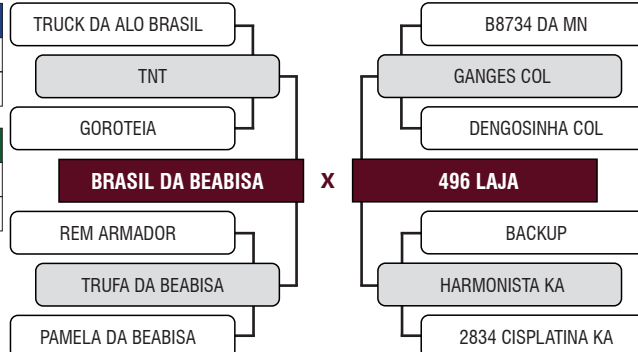

LOTE

57

213 LAJA

Registro: LAJI 213 - FÊMEA - NELORE PC - Nascimento: 04/08/2022

Peso: 578 kg

PRENHE DO TRANCOSO DO BINO EM 31/01/2024



	IABCZ	PD-ED	PA-ED	PS-ED	IPP	STAY	PE-365	AOL	ACAB	MARM	
INDICE	8.08	9.76	13.04	15.29	-6.75	27.65	0.28	1.81	0.72	0.73	
DECA	3	1	1	1	4	8	3	1	3	2	
	MGTe	MP120	DP210	DP365	DP450	DPE365	DAOL	DACAB	DIPP	DSTAY	D3P
INDICE	15.56	-0.76	13.59	23.68	24.93	0.45	2.74	0.17	-0.32	64.63	59.62
TOP	21%	89%	3%	4%	4%	24%	8%	18%	60%	44%	91%

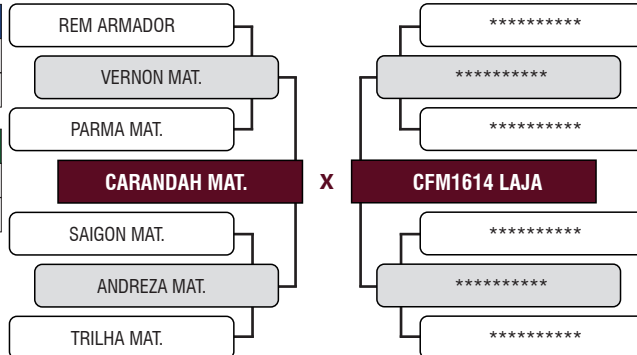

LOTE

58

212 LAJA

Registro: LAJI 212 - FÊMEA - NELORE PC - Nascimento: 01/08/2022

Peso: 488 kg

PRENHE DO TAKASHI COL EM 20/12/2023



	IABCZ	PD-ED	PA-ED	PS-ED	IPP	STAY	PE-365	AOL	ACAB	MARM	
INDICE	3.05	0.36	1.56	3.08	-10.42	31.56	*	1.13	2.49	0.72	
DECA	5	7	6	5	3	4	6	3	1	2	
	MGTe	MP120	DP210	DP365	DP450	DPE365	DAOL	DACAB	DIPP	DSTAY	D3P
INDICE	9.32	0.83	3.82	9.66	6.50	0.13	1.15	0.47	-0.68	64.11	69.00
TOP	44%	46%	39%	32%	46%	44%	26%	5%	27%	46%	66%

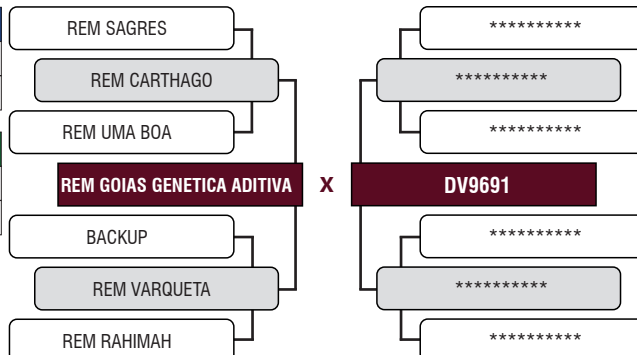

LOTE

59

226 LAJA

Registro: LAJI 226 - FÊMEA - NELORE PC - Nascimento: 24/11/2022

Peso: 438 kg

PRENHE DO DISCOVERY FIV DA EAO EM 31/01/2024



	IABCZ	PD-ED	PA-ED	PS-ED	IPP	STAY	PE-365	AOL	ACAB	MARM	
INDICE	8.49	5.93	6.08	7.91	-3.54	31.60	0.68	1.28	-0.37	0.56	
DECA	3	2	3	3	5	4	1	2	7	3	
	MGTe	MP120	DP210	DP365	DP450	DPE365	DAOL	DACAB	DIPP	DSTAY	D3P
INDICE	12.43	1.60	7.56	13.10	13.17	0.91	2.17	0.17	-0.35	66.49	60.60
TOP	31%	27%	17%	21%	22%	10%	13%	18%	57%	39%	89%

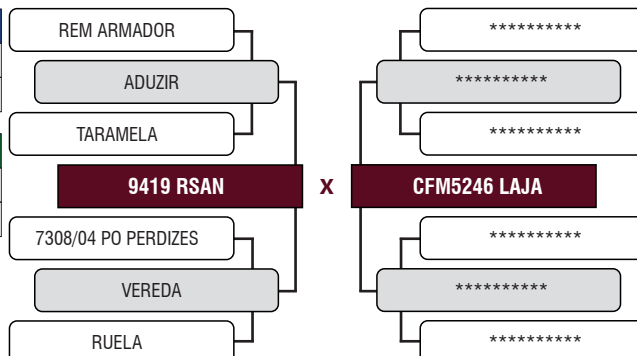

LOTE MÉDIAS DO LOTE: 439 KG - iABCZ: 0,24 - DECA: 6 - MGTe: 10,59 - TOP: 38%

60

219 LAJA

Registro: LAJI 219 - FÊMEA - NELORE PC - Nascimento: 10/09/2022

Peso: 430 kg

INSEMINADA DO TEMPO COL EM 14/03/2024



	iABCZ	PD-ED	PA-ED	PS-ED	IPP	STAY	PE-365	AOL	ACAB	MARM
INDICE	1.78	-3.23	-2.38	-2.31	-9.61	33.09	0.43	0.42	0.87	-0.18
DECA	6	9	8	8	3	3	2	5	2	6

	MGTe	MP120	DP210	DP365	DP450	DPE365	DAOL	DACAB	DIPP	DSTAY	D3P
INDICE	10.59	1.24	0.69	2.86	3.48	0.58	0.94	0.39	-0.92	76.39	74.44
TOP	38%	35%	67%	64%	61%	19%	29%	7%	11%	18%	46%

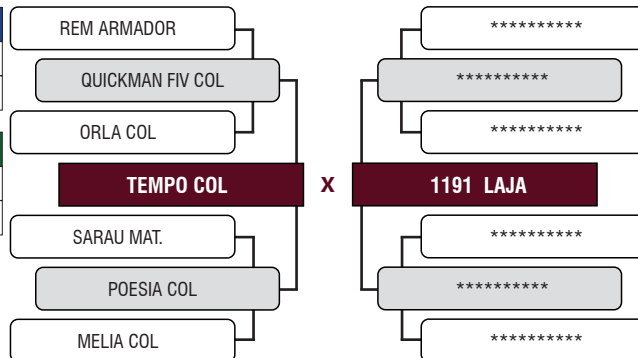

223 LAJA

Registro: LAJI 223 - FÊMEA - NELORE PC - Nascimento: 15/09/2022

Peso: 449 kg

PRENHE DO DISCOVERY FIV DA EAO EM 31/01/2024

	iABCZ	PD-ED	PA-ED	PS-ED	IPP	STAY	PE-365	AOL	ACAB	MARM
INDICE	-1.31	-5.61	-6.67	-5.94	-8.81	33.09	0.35	0.30	0.34	-0.64
DECA	7	10	10	9	3	3	3	5	4	8

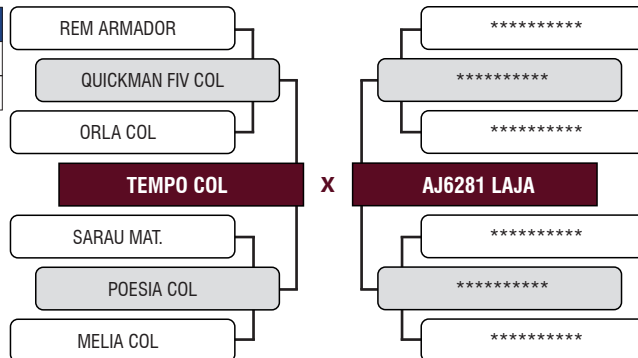

LOTE

MÉDIAS DO LOTE: 485 KG - iABCZ: 13,57 - DECA: 1 - MGTe: 19,00 - TOP: 11%

61

860 LAJA

Registro: LAJA 860 - FÊMEA - NELORE PO - Nascimento: 30/10/2021

Peso: 479 kg

PRENHE DO QUEST KA EM 13/12/2023



	iABCZ	PD-ED	PA-ED	PS-ED	IPP	STAY	PE-365	AOL	ACAB	MARM
INDICE	12.74	6.20	9.56	11.97	-16.36	32.41	0.92	2.48	2.61	-0.15
DECA	1	1	1	1	1	4	1	1	1	6

	MGTe	MP120	DP210	DP365	DP450	DPE365	DAOL	DACAB	DIPP	DSTAY	D3P
INDICE	16.45	1.78	7.56	14.54	15.54	0.85	2.11	0.17	-0.60	76.13	74.72
TOP	18%	23%	17%	17%	16%	11%	13%	18%	33%	19%	45%

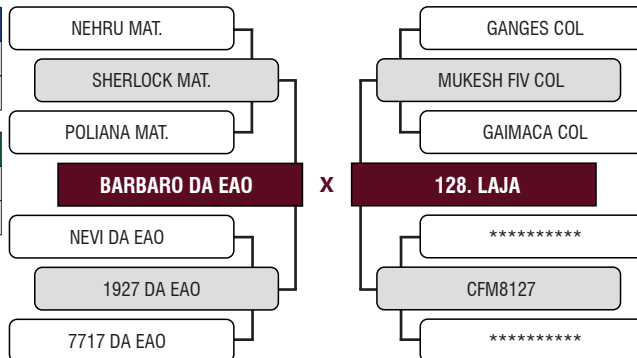

880 FIV LAJA

Registro: LAJA 880 - FÊMEA - NELORE PO - Nascimento: 26/11/2021

Peso: 492 kg

PRENHE DO QUEST KA EM 13/12/2023

	iABCZ	PD-ED	PA-ED	PS-ED	IPP	STAY	PE-365	AOL	ACAB	MARM
INDICE	14.40	7.11	11.18	15.99	-5.74	34.21	1.00	3.13	-0.53	-0.18
DECA	1	1	1	1	4	2	1	1	7	6

	MGTe	MP120	DP210	DP365	DP450	DPE365	DAOL	DACAB	DIPP	DSTAY	D3P
INDICE	21.54	-0.60	15.73	27.40	28.93	0.80	2.82	-0.04	-0.62	76.84	75.27
TOP	7%	87%	2%	2%	2%	13%	8%	56%	32%	17%	43%

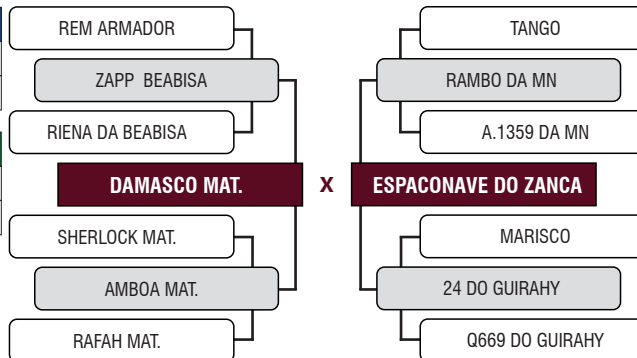

LOTE

MÉDIAS DO LOTE: 527 KG - iABCZ: 12,86 - DECA: 1 - MGTe: 18,69 - TOP: 13%

62

867 TE LAJA

Registro: LAJA 867 - FÊMEA - NELORE PO - Nascimento: 03/11/2021

Peso: 517 kg

PRENHE DO QUEST KA EM 13/12/2023



	iABCZ	PD-ED	PA-ED	PS-ED	IPP	STAY	PE-365	AOL	ACAB	MARM
INDICE	11.60	6.57	8.42	8.99	-9.03	36.13	0.27	0.75	-1.75	-0.29
DECA	2	1	2	2	3	1	4	4	10	7

	MGTe	MP120	DP210	DP365	DP450	DPE365	DAOL	DACAB	DIPP	DSTAY	D3P
INDICE	15.84	0.84	6.09	12.70	13.57	0.25	2.34	0.25	-0.87	79.50	77.14
TOP	20%	45%	24%	22%	21%	35%	11%	13%	14%	13%	35%

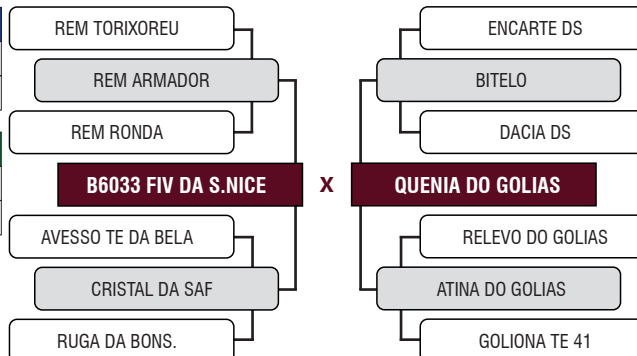

903 FIV LAJA

Registro: LAJA 903 - FÊMEA - NELORE PO - Nascimento: 03/01/2022

Peso: 538 kg

PRENHE DO INVICTUS HORA EM 03/11/2023

	iABCZ	PD-ED	PA-ED	PS-ED	IPP	STAY	PE-365	AOL	ACAB	MARM
INDICE	14.11	13.14	17.55	22.05	-3.17	31.18	0.41	2.35	-1.15	0.35
DECA	1	1	1	1	5	5	2	1	9	4

	MGTe	MP120	DP210	DP365	DP450	DPE365	DAOL	DACAB	DIPP	DSTAY	D3P
INDICE	21.54	-0.60	15.73	27.40	28.93	0.80	2.82	-0.04	-0.62	76.84	75.27
TOP	7%	87%	2%	2%	2%	13%	8%	56%	32%	17%	43%

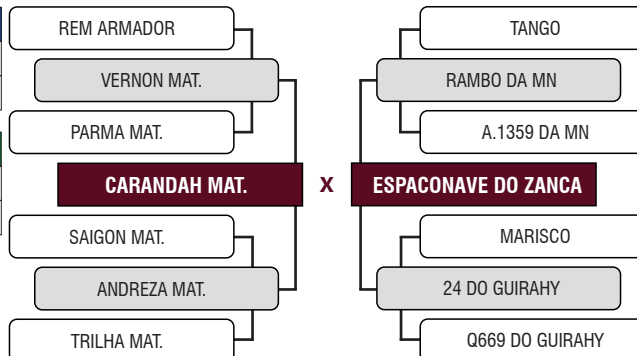

LOTE MÉDIAS DO LOTE: 496 KG - iABCZ: 15,63 - DECA: 1 - MGTe: 18,78 - TOP: 13%

63

881 LAJA

Registro: LAJA 881 - FÊMEA - NELORE PO - Nascimento: 28/11/2021
 Peso: 485 kg
 PRENHE DO QUEST KA EM 13/12/2023



	iABCZ	PD-ED	PA-ED	PS-ED	IPP	STAY	PE-365	AOL	ACAB	MARM
INDICE	14.09	6.82	7.75	10.78	-12.49	34.14	0.91	2.89	0.71	0.46
DECA	1	1	2	2	2	2	1	1	3	3

	MGTe	MP120	DP210	DP365	DP450	DPE365	DAOL	DACAB	DIPP	DSTAY	D3P
INDICE	18.34	3.89	5.56	16.78	17.31	1.30	1.93	-0.17	-1.02	78.50	82.96
TOP	13%	3%	27%	12%	12%	4%	15%	81%	7%	15%	13%

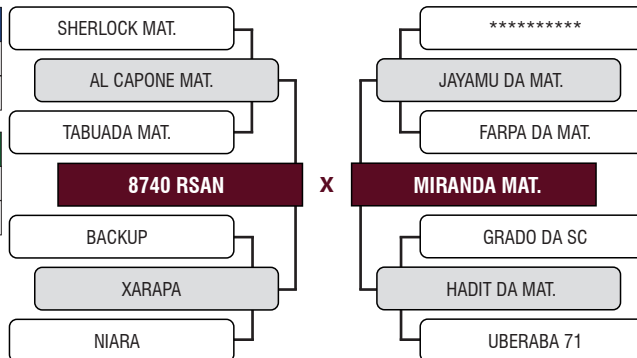

865 LAJA

Registro: LAJA 865 - FÊMEA - NELORE PO - Nascimento: 02/11/2021
 Peso: 508 kg
 PRENHE DO QUEST KA EM 03/11/2023

	iABCZ	PD-ED	PA-ED	PS-ED	IPP	STAY	PE-365	AOL	ACAB	MARM
INDICE	17.17	5.39	11.07	14.28	-17.73	37.22	0.76	1.93	1.36	0.51
DECA	1	2	1	1	1	1	1	1	1	3

	MGTe	MP120	DP210	DP365	DP450	DPE365	DAOL	DACAB	DIPP	DSTAY	D3P
INDICE	19.21	3.21	7.54	15.30	17.01	1.10	1.86	0.09	-0.92	84.93	78.71
TOP	11%	6%	17%	15%	13%	6%	16%	28%	11%	5%	28%

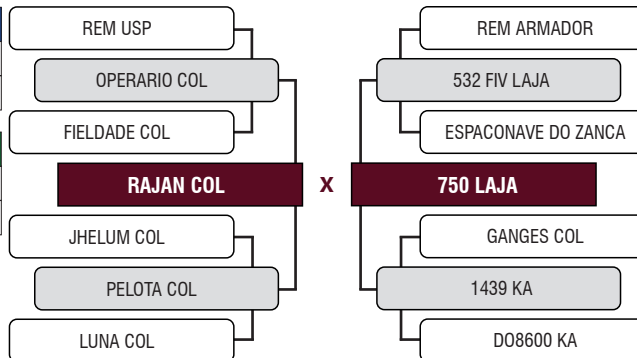

LOTE

MÉDIAS DO LOTE: 537 KG - iABCZ: 10,61 - DECA: 2 - MGTe: 13,34 - TOP: 28%

64

883 LAJA

Registro: LAJA 883 - FÊMEA - NELORE PO - Nascimento: 30/11/2021

Peso: 560 kg

PRENHE DO QUEST KA EM 03/11/2023



	iABCZ	PD-ED	PA-ED	PS-ED	IPP	STAY	PE-365	AOL	ACAB	MARM
INDICE	13.92	3.67	11.52	16.30	-16.44	35.15	0.49	3.12	0.97	2.10
DECA	1	3	1	1	1	2	2	1	2	1

	MGTe	MP120	DP210	DP365	DP450	DPE365	DAOL	DACAB	DIPP	DSTAY	D3P
INDICE	15.67	1.45	5.12	13.56	13.02	0.42	2.64	-0.05	-0.81	76.72	80.06
TOP	20%	30%	30%	19%	22%	26%	9%	58%	17%	18%	23%

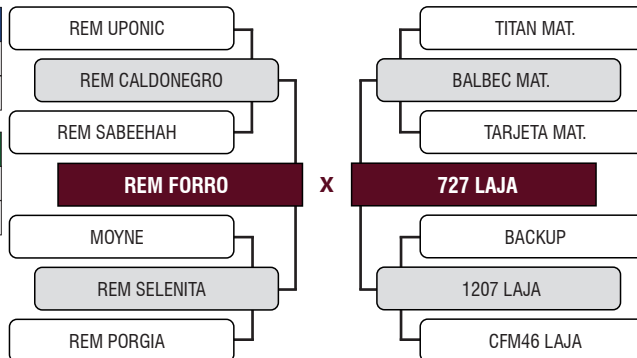

177 LAJA

Registro: LAJI 177 - FÊMEA - NELORE PC - Nascimento: 12/07/2021

Peso: 514 kg

PRENHE DO QUESTO KA EM 13/12/2023

	iABCZ	PD-ED	PA-ED	PS-ED	IPP	STAY	PE-365	AOL	ACAB	MARM
INDICE	7.29	0.04	1.41	3.64	-13.25	35.42	0.34	2.29	1.50	0.43
DECA	3	7	6	5	2	2	3	1	1	3

	MGTe	MP120	DP210	DP365	DP450	DPE365	DAOL	DACAB	DIPP	DSTAY	D3P
INDICE	11.01	1.72	4.23	12.07	9.47	0.25	1.98	-0.14	-0.27	68.24	67.99
TOP	36%	24%	36%	24%	34%	35%	15%	76%	65%	34%	70%

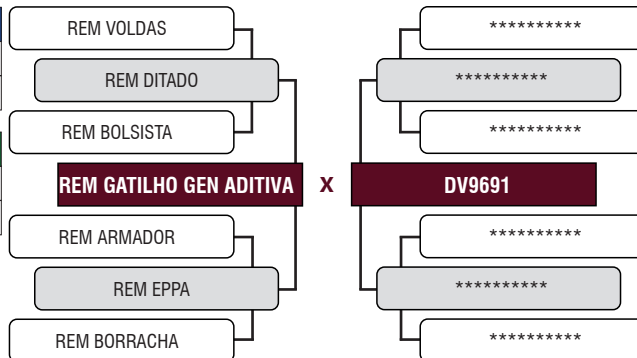

LOTE

MÉDIAS DO LOTE: 472 KG - iABCZ: 14,40 - DECA: 1 - MGTe: 21,94 - TOP: 7%

65

901 FIV LAJA

Registro: LAJA 901 - FÊMEA - NELORE PO - Nascimento: 03/01/2022

Peso: 460 kg

PRENHE DO INVICTUS HORA EM 03/11/2023



	iABCZ	PD-ED	PA-ED	PS-ED	IPP	STAY	PE-365	AOL	ACAB	MARM
INDICE	14.40	7.11	11.18	15.99	-5.74	34.21	1.00	3.13	-0.53	-0.18
DECA	1	1	1	1	4	2	1	1	7	6

	MGTe	MP120	DP210	DP365	DP450	DPE365	DAOL	DACAB	DIPP	DSTAY	D3P
INDICE	21.94	2.91	8.98	19.73	22.22	1.48	3.22	0.22	-0.74	80.72	83.45
TOP	7%	8%	12%	8%	6%	2%	5%	14%	22%	11%	11%

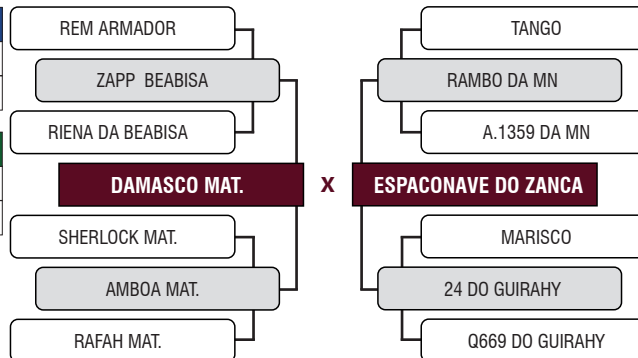

904 FIV LAJA

Registro: LAJA 904 - FÊMEA - NELORE PO - Nascimento: 03/01/2022

Peso: 484 kg

PRENHE DO INVICTUS HORA EM 03/11/2023

	iABCZ	PD-ED	PA-ED	PS-ED	IPP	STAY	PE-365	AOL	ACAB	MARM
INDICE	14.40	7.11	11.18	15.99	-5.74	34.21	1.00	3.13	-0.53	-0.18
DECA	1	1	1	1	4	2	1	1	7	6

	MGTe	MP120	DP210	DP365	DP450	DPE365	DAOL	DACAB	DIPP	DSTAY	D3P
INDICE	21.94	2.91	8.98	19.73	22.22	1.48	3.22	0.22	-0.74	80.72	83.45
TOP	7%	8%	12%	8%	6%	2%	5%	14%	22%	11%	11%

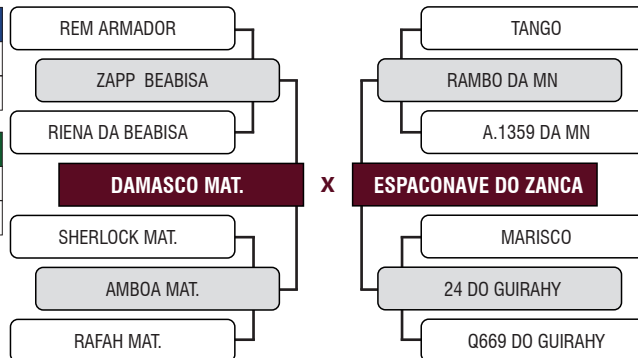

LOTE

PESO MÉDIO: 408 KG

66

125 LAJA

Registro: EL3178 - FÊMEA - NELORE PA - Nascimento: 03/08/2022
Peso: 422 kg



133 LAJA

Registro: EL3183 - FÊMEA - NELORE PA - Nascimento: 11/09/2022
Peso: 434 kg

132 LAJA

Registro: EL3196 - FÊMEA - NELORE PA - Nascimento: 24/09/2022
Peso: 385 kg

137 LAJA

Registro: EL3203 - FÊMEA - NELORE PA - Nascimento: 15/08/2022
Peso: 414 kg

163 LAJA

Registro: EL3210 - FÊMEA - NELORE PA - Nascimento: 11/11/2022
Peso: 388 kg

LOTE

PESO MÉDIO: 388 KG

67

136 LAJA

Registro: EL3176 - FÊMEA - NELORE PA - Nascimento: 02/09/2022
Peso: 398 kg



158 LAJA

Registro: EL3181 - FÊMEA - NELORE PA - Nascimento: 09/09/2022
Peso: 374 kg

129 LAJA

Registro: EL3211 - FÊMEA - NELORE PA - Nascimento: 15/09/2022
Peso: 394 kg

124 LAJA

Registro: EL3214 - FÊMEA - NELORE PA - Nascimento: 30/08/2022
Peso: 401 kg

170 LAJA

Registro: EL3216 - FÊMEA - NELORE PA - Nascimento: 06/09/2022
Peso: 375 kg

LOTE

PESO MÉDIO: 383 KG

68

164 LAJA

Registro: EL3186 - FÊMEA - NELORE PA - Nascimento: 15/07/2022
Peso: 378 kg



139 LAJA

Registro: EL3202 - FÊMEA - NELORE PA - Nascimento: 18/09/2022
Peso: 387 kg

131 LAJA

Registro: EL3205 - FÊMEA - NELORE PA - Nascimento: 07/10/2022
Peso: 395 kg

143 LAJA

Registro: EL3206 - FÊMEA - NELORE PA - Nascimento: 09/09/2022
Peso: 365 kg

157 LAJA

Registro: EL3209 - FÊMEA - NELORE PA - Nascimento: 27/09/2022
Peso: 392 kg

LOTE

PESO MÉDIO: 347 KG

69

174 LAJA

Registro: EL3180 - FÊMEA - NELORE PA - Nascimento: 01/11/2022
Peso: 345 kg



181 LAJA

Registro: EL3195 - FÊMEA - NELORE PA - Nascimento: 11/10/2022
Peso: 361 kg

177 LAJA

Registro: EL3212 - FÊMEA - NELORE PA - Nascimento: 01/10/2022
Peso: 347 kg

128 LAJA

Registro: EL3213 - FÊMEA - NELORE PA - Nascimento: 30/09/2022
Peso: 356 kg

180 LAJA

Registro: EL3217 - FÊMEA - NELORE PA - Nascimento: 01/11/2022
Peso: 328 kg

LOTE

PESO MÉDIO: 372 KG

70

168 LAJA

Registro: EL3188 - FÊMEA - NELORE PA - Nascimento: 07/08/2022
Peso: 374 kg



173 LAJA

Registro: EL3189 - FÊMEA - NELORE PA - Nascimento: 02/10/2022
Peso: 363 kg

166 LAJA

Registro: EL3197 - FÊMEA - NELORE PA - Nascimento: 12/10/2022
Peso: 360 kg

179 LAJA

Registro: EL3198 - FÊMEA - NELORE PA - Nascimento: 09/10/2022
Peso: 346 kg

146 LAJA

Registro: EL3200 - FÊMEA - NELORE PA - Nascimento: 25/08/2022
Peso: 389 kg

149 LAJA

Registro: EL3204 - FÊMEA - NELORE PA - Nascimento: 16/08/2022
Peso: 403 kg

LOTE

PESO MÉDIO: 423 KG

71

144 LAJA

Registro: EL3185 - FÊMEA - NELORE PA - Nascimento: 12/08/2022
Peso: 426 kg



152 LAJA

Registro: EL3192 - FÊMEA - NELORE PA - Nascimento: 12/10/2022
Peso: 405 kg

141 LAJA

Registro: EL3199 - FÊMEA - NELORE PA - Nascimento: 15/10/2022
Peso: 446 kg

169 LAJA

Registro: EL3201 - FÊMEA - NELORE PA - Nascimento: 20/08/2022
Peso: 420 kg

161 LAJA

Registro: EL3208 - FÊMEA - NELORE PA - Nascimento: 13/10/2022
Peso: 422 kg

LOTE

PESO MÉDIO: 377 KG

72

156 LAJA

Registro: EL3175 - FÊMEA - NELORE PA - Nascimento: 01/08/2022
Peso: 400 kg



155 LAJA

Registro: EL3184 - FÊMEA - NELORE PA - Nascimento: 10/10/2022
Peso: 383 kg

145 LAJA

Registro: EL3191 - FÊMEA - NELORE PA - Nascimento: 12/10/2022
Peso: 355 kg

171 LAJA

Registro: EL3193 - FÊMEA - NELORE PA - Nascimento: 20/08/2022
Peso: 371 kg

LOTE

PESO MÉDIO: 394 KG

73

159 LAJA

Registro: EL3179 - FÊMEA - NELORE PA - Nascimento: 01/10/2022
Peso: 385 kg



123 LAJA

Registro: EL3182 - FÊMEA - NELORE PA - Nascimento: 10/09/2022
Peso: 415 kg

154 LAJA

Registro: EL3207 - FÊMEA - NELORE PA - Nascimento: 19/08/2022
Peso: 382 kg

147 LAJA

Registro: EL3215 - FÊMEA - NELORE PA - Nascimento: 30/08/2022
Peso: 396 kg

LOTE

PESO MÉDIO: 403 KG

74

130 LAJA

Registro: EL3174 - FÊMEA - NELORE PA - Nascimento: 01/09/2022
Peso: 386 kg



160 LAJA

Registro: EL3177 - FÊMEA - NELORE PA - Nascimento: 02/09/2022
Peso: 411 kg

176 LAJA

Registro: EL3187 - FÊMEA - NELORE PA - Nascimento: 01/12/2022
Peso: 430 kg

134 LAJA

Registro: EL3194 - FÊMEA - NELORE PA - Nascimento: 21/09/2022
Peso: 388 kg

Leilão Virtual
Fazenda Nova
Genética 2024

LOTE

PESO MÉDIO: 392 KG

75

126 LAJA

Registro: PK8204 - FÊMEA - NELORE PA - Nascimento: 01/09/2022
Peso: 390 kg



153 LAJA

Registro: PK8205 - FÊMEA - NELORE PA - Nascimento: 02/09/2022
Peso: 395 kg

LOTE

PESO MÉDIO: 502 KG

77

275 LAJA

Registro: EL3171 - FÊMEA - NELORE PA - Nascimento: 10/09/2021

Peso: 493 kg

PRENHE DO QUEST KA EM 03/11/2023

Índice Igenity de Produtividade	Maternal		Produção			Estrutural		Carcaça	
	PPN	HM	PD	GPD	PS	C	CE	P	M
4,40	5	5	8	7	6	6	2	1	1



309 LAJA

Registro: EL3172 - FÊMEA - NELORE PA - Nascimento: 15/09/2021

Peso: 474 kg

PRENHE DO QUEST KA EM 03/11/2023

Índice Igenity de Produtividade	Maternal		Produção			Estrutural		Carcaça	
	PPN	HM	PD	GPD	PS	C	CE	P	M
6,45	10	5	5	5	3	4	5	4	4

633 LAJA

Registro: EL3169 - FÊMEA - NELORE PA - Nascimento: 03/09/2021

Peso: 550 kg

PRENHE DO QUEST KA EM 03/11/2023

Índice Igenity de Produtividade	Maternal		Produção			Estrutural		Carcaça	
	PPN	HM	PD	GPD	PS	C	CE	P	M
7,50	8	9	7	8	10	10	9	10	10

667 LAJA

Registro: EL3170 - FÊMEA - NELORE PA - Nascimento: 05/09/2021

Peso: 501 kg

PRENHE DO QUEST KA EM 03/11/2023

Índice Igenity de Produtividade	Maternal		Produção			Estrutural		Carcaça	
	PPN	HM	PD	GPD	PS	C	CE	P	M
4,90	3	6	4	7	6	6	6	6	6

682 LAJA

Registro: EL3168 - FÊMEA - NELORE PA - Nascimento: 03/09/2021

Peso: 479 kg

PRENHE DO QUEST KA EM 03/11/2023

Índice Igenity de Produtividade	Maternal		Produção			Estrutural		Carcaça	
	PPN	HM	PD	GPD	PS	C	CE	P	M
5,00	4	4	3	6	3	3	5	5	5

707 LAJA

Registro: EL3165 - FÊMEA - NELORE PA - Nascimento: 01/09/2021

Peso: 516 kg

PRENHE DO QUEST KA EM 13/12/2023

Índice Igenity de Produtividade	Maternal		Produção			Estrutural		Carcaça	
	PPN	HM	PD	GPD	PS	C	CE	P	M
7,10	9	5	3	7	6	5	7	7	7

LOTE

PESO MÉDIO: 482 KG

78

318 LAJA

Registro: EL3164 - FÊMEA - NELORE PA - Nascimento: 01/09/2021

Peso: 464 kg

PRENHE DO QUEST KA EM 13/12/2023



Índice Igenity de Produtividade	Maternal		Produção			Estrutural		Carcaça	
	PPN	HM	PD	GPD	PS	C	CE	P	M
7,15	5	9	7	6	7	6	8	8	8

613 LAJA

Registro: PK8197 - FÊMEA - NELORE PA - Nascimento: 03/09/2021

Peso: 498 kg

PRENHE DO QUEST KA EM 13/12/2023

Índice Igenity de Produtividade	Maternal		Produção			Estrutural		Carcaça	
	PPN	HM	PD	GPD	PS	C	CE	P	M
5,05	6	5	5	5	4	6	3	5	6

645 LAJA

Registro: EL3166 - FÊMEA - NELORE PA - Nascimento: 02/09/2021

Peso: 444 kg

PRENHE DO QUEST KA EM 03/11/2023

Índice Igenity de Produtividade	Maternal		Produção			Estrutural		Carcaça	
	PPN	HM	PD	GPD	PS	C	CE	P	M
6,95	6	8	5	9	10	10	10	10	10

698 LAJA

Registro: EL3167 - FÊMEA - NELORE PA - Nascimento: 02/09/2021

Peso: 507 kg

PRENHE DO QUEST KA EM 13/12/2023

Índice Igenity de Produtividade	Maternal		Produção			Estrutural		Carcaça	
	PPN	HM	PD	GPD	PS	C	CE	P	M
6,95	6	8	7	9	10	10	6	8	8

705 LAJA

Registro: PK8198 - FÊMEA - NELORE PA - Nascimento: 10/09/2021

Peso: 500 kg

PRENHE DO QUEST KA EM 03/11/2023

Índice Igenity de Produtividade	Maternal		Produção			Estrutural		Carcaça	
	PPN	HM	PD	GPD	PS	C	CE	P	M
4,70	4	5	3	6	4	3	4	5	5

LOTE

PESO MÉDIO: 442 KG

79

601 LAJA

FÊMEA - NELORE CL - Idade: 30 MESES

Peso: 459 kg

PRENHE DO QUEST KA EM 03/11/2023



Índice Igenity de Produtividade	Maternal		Produção			Estrutural		Carcaça	
	PPN	HM	PD	GPD	PS	C	CE	P	M
6,90	7	6	5	9	9	6	7	7	7

618 LAJA

FÊMEA - NELORE CL - Idade: 30 MESES

Peso: 413 kg

PRENHE DO QUEST KA EM 03/11/2023

Índice Igenity de Produtividade	Maternal		Produção			Estrutural		Carcaça	
	PPN	HM	PD	GPD	PS	C	CE	P	M
5,50	4	7	6	8	7	5	9	5	5

625 LAJA

FÊMEA - NELORE CL - Idade: 30 MESES

Peso: 452 kg

PRENHE DO QUEST KA EM 03/11/2023

Índice Igenity de Produtividade	Maternal		Produção			Estrutural		Carcaça	
	PPN	HM	PD	GPD	PS	C	CE	P	M
8,75	9	10	6	10	10	9	10	9	9

663 LAJA

FÊMEA - NELORE CL - Idade: 30 MESES

Peso: 447 kg

PRENHE DO QUEST KA EM 03/11/2023

Índice Igenity de Produtividade	Maternal		Produção			Estrutural		Carcaça	
	PPN	HM	PD	GPD	PS	C	CE	P	M
6,05	5	7	4	8	6	6	8	7	7

678 LAJA

FÊMEA - NELORE CL - Idade: 30 MESES

Peso: 466 kg

PRENHE DO QUEST KA EM 03/11/2023

Índice Igenity de Produtividade	Maternal		Produção			Estrutural		Carcaça	
	PPN	HM	PD	GPD	PS	C	CE	P	M
6,95	7	7	5	8	5	5	6	7	7

763 LAJA

FÊMEA - NELORE CL - Idade: 30 MESES

Peso: 418 kg

PRENHE DO QUEST KA EM 03/11/2023

Índice Igenity de Produtividade	Maternal		Produção			Estrutural		Carcaça	
	PPN	HM	PD	GPD	PS	C	CE	P	M
6,55	7	6	4	10	8	7	5	8	8

LOTE

PESO MÉDIO: 447 KG

80

603 LAJA

FÊMEA - NELORE CL - Idade: 30 MESES

Peso: 443 kg

PRENHE DO QUEST KA EM 13/12/2023



Índice Igenity de Produtividade	Maternal		Produção			Estrutural		Carcaça	
	PPN	HM	PD	GPD	PS	C	CE	P	M
7,40	8	6	4	8	8	5	10	8	8

622 LAJA

FÊMEA - NELORE CL - Idade: 30 MESES

Peso: 468 kg

PRENHE DO QUEST KA EM 03/11/2023

Índice Igenity de Produtividade	Maternal		Produção			Estrutural		Carcaça	
	PPN	HM	PD	GPD	PS	C	CE	P	M
5,65	6	6	8	5	8	8	5	5	5

646 LAJA

FÊMEA - NELORE CL - Idade: 30 MESES

Peso: 432 kg

PRENHE DO QUEST KA EM 03/11/2023

Índice Igenity de Produtividade	Maternal		Produção			Estrutural		Carcaça	
	PPN	HM	PD	GPD	PS	C	CE	P	M
5,60	7	5	6	3	4	7	5	5	5

694 LAJA

FÊMEA - NELORE CL - Idade: 30 MESES

Peso: 401 kg

PRENHE DO QUEST KA EM 03/11/2023

Índice Igenity de Produtividade	Maternal		Produção			Estrutural		Carcaça	
	PPN	HM	PD	GPD	PS	C	CE	P	M
6,15	7	6	5	6	5	5	5	7	7

702 LAJA

FÊMEA - NELORE CL - Idade: 30 MESES

Peso: 476 kg

PRENHE DO QUEST KA EM 03/11/2023

Índice Igenity de Produtividade	Maternal		Produção			Estrutural		Carcaça	
	PPN	HM	PD	GPD	PS	C	CE	P	M
6,55	6	9	5	9	8	8	8	8	8

709 LAJA

FÊMEA - NELORE CL - Idade: 30 MESES

Peso: 465 kg

PRENHE DO QUEST KA EM 03/11/2023

Índice Igenity de Produtividade	Maternal		Produção			Estrutural		Carcaça	
	PPN	HM	PD	GPD	PS	C	CE	P	M
4,80	4	5	7	4	5	5	6	4	4

LOTE

PESO MÉDIO: 471 KG

81

616 LAJA

FÊMEA - NELORE CL - Idade: 30 MESES

Peso: 478 kg

PRENHE DO QUEST KA EM 13/12/2023



Índice Igenity de Produtividade	Maternal		Produção			Estrutural		Carcaça	
	PPN	HM	PD	GPD	PS	C	CE	P	M
7,90	6	9	7	8	8	10	10	10	9

628 LAJA

FÊMEA - NELORE CL - Idade: 30 MESES

Peso: 469 kg

PRENHE DO QUEST KA EM 03/11/2023

Índice Igenity de Produtividade	Maternal		Produção			Estrutural		Carcaça	
	PPN	HM	PD	GPD	PS	C	CE	P	M
7,95	9	9	7	10	10	9	10	9	9

649 LAJA

FÊMEA - NELORE CL - Idade: 30 MESES

Peso: 469 kg

PRENHE DO QUEST KA EM 03/11/2023

Índice Igenity de Produtividade	Maternal		Produção			Estrutural		Carcaça	
	PPN	HM	PD	GPD	PS	C	CE	P	M
8,75	8	6	8	9	10	9	9	10	10

664 LAJA

FÊMEA - NELORE CL - Idade: 30 MESES

Peso: 471 kg

PRENHE DO QUEST KA EM 13/12/2023

Índice Igenity de Produtividade	Maternal		Produção			Estrutural		Carcaça	
	PPN	HM	PD	GPD	PS	C	CE	P	M
4,75	5	5	5	6	6	4	8	3	3

671 LAJA

FÊMEA - NELORE CL - Idade: 30 MESES

Peso: 467 kg

PRENHE DO QUEST KA EM 13/12/2023

Índice Igenity de Produtividade	Maternal		Produção			Estrutural		Carcaça	
	PPN	HM	PD	GPD	PS	C	CE	P	M
5,35	5	6	7	4	6	5	5	4	4

710 LAJA

FÊMEA - NELORE CL - Idade: 30 MESES

Peso: 477 kg

PRENHE DO QUEST KA EM 03/11/2023

Índice Igenity de Produtividade	Maternal		Produção			Estrutural		Carcaça	
	PPN	HM	PD	GPD	PS	C	CE	P	M
5,40	6	6	6	4	3	4	5	4	4

LOTE

84

31 DA VO MARIA

Registro: RUIS 31 - MACHO - NELOR PINTADO PC - Nascimento: 15/03/2022
 Peso: 561 kg - PE: 37 cm

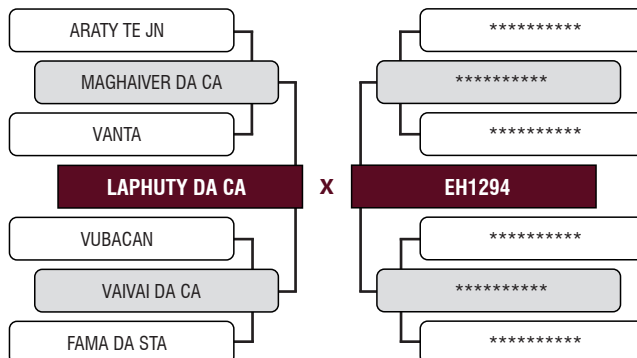
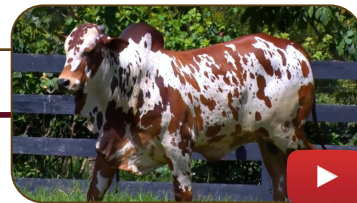

LOTE

85

19 DA VO MARIA

Registro: RUIS 19 - MACHO - NELOR PINTADO PC - Nascimento: 11/04/2022
 Peso: 525 kg - PE: 35 cm

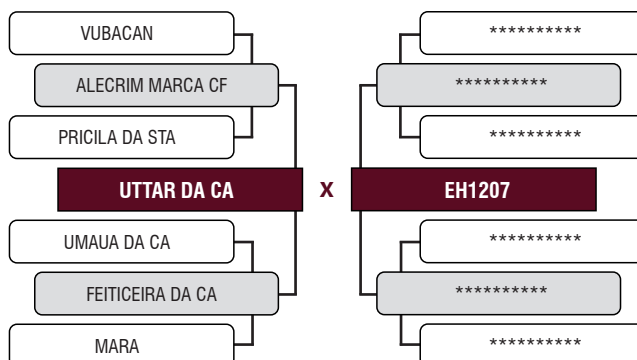
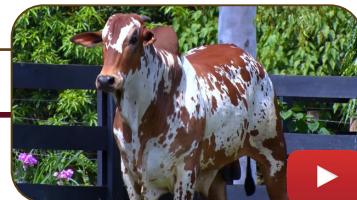

LOTE

86

23 DA VO MARIA

Registro: RUIS 23 - MACHO - NELOR PINTADO PC - Nascimento: 11/04/2022
 Peso: 470 kg - PE: 34 cm

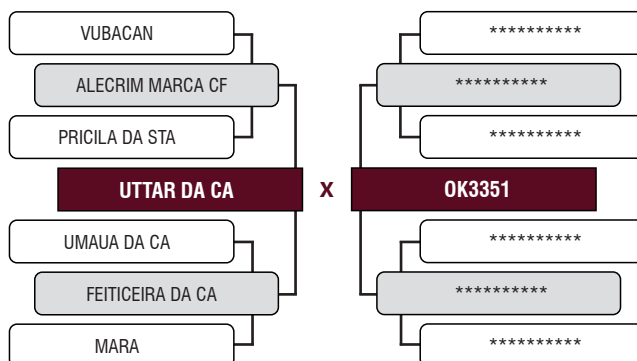
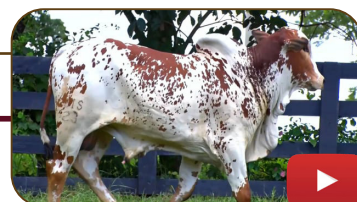

LOTE

87

20 DA VO MARIA

Registro: RUIS 20 - MACHO - NELOR PINTADO PC - Nascimento: 11/04/2022
 Peso: 495 kg - PE: 33 cm

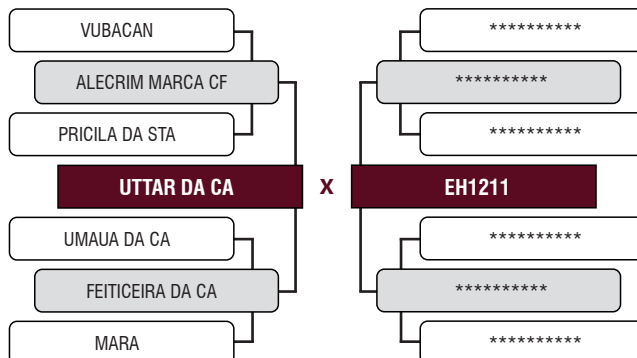

LOTE

88

64 DA VO MARIA

Registro: RUIS 64 - MACHO - NELOR PINTADO PC - Nascimento: 12/08/2022
 Peso: 476 kg - PE: 32 cm

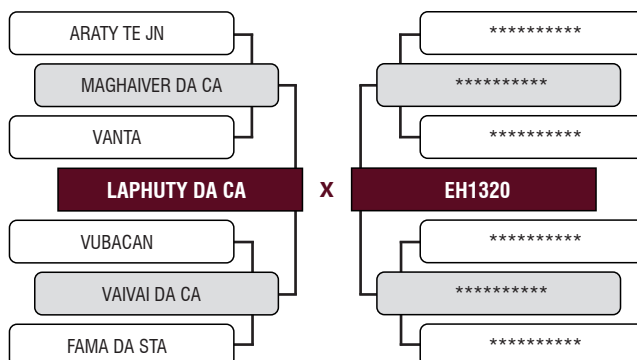

LOTE

89

15 DA VO MARIA

Registro: RUIS 15 - MACHO - NELOR PINTADO PC - Nascimento: 10/06/2022
 Peso: 455 kg - PE: 31 cm

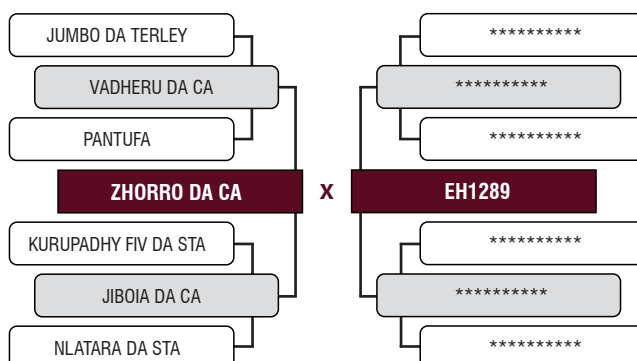
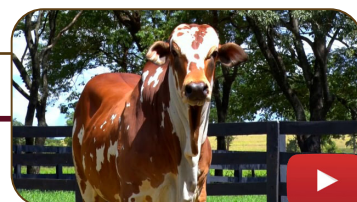

LOTE

90

26 DA VO MARIA

Registro: RUIS 26 - MACHO - NELOR PINTADO PC - Nascimento: 14/06/2022
Peso: 429 kg - PE: 31 cm

